

Porteur	Nom du projet	Quartier	Axe	Ville	Proposition CAF	Descriptif de l'action
<b>AXE 1 : S'insérer économiquement, être citoyen actif</b>						
<b>BORDEAUX MARITIME</b>						
Adora	Mon projet professionnel, mon territoire, mon entreprise	Bordeaux Maritime	Axe 1	2 500,00 €	2 500,00 €	Accompagnement des bénéficiaires du projet Diapason, projet de remobilisation professionnelle de femmes, levant les freins liés à la garde des enfants, en proposant la découverte des entreprises du quartier du Lac et de leurs métiers.
Association Familiale Laïque Bordeaux Nord	Démarches Participatives	Bordeaux Maritime	Axe 1	750,00 €	750,00 €	Informier, sensibiliser et accompagner les mobilités, soutenir les initiatives individuelles et collectives des habitants et adhérents en les rendant opérationnelles, participer aux instances décisionnaires à l'échelle de l'association et au delà (assemblée générale, conseil citoyen)-participer aux temps forts de l'association et du quartier
Apsaras Théâtre	Consolidation des activités du Cerisier et développement de son implantation dans le quartier	Bordeaux Maritime	Axe 1	3 500,00 €	3 500,00 €	Espace de coworking associatif et programmation partenariale en direction des habitants.
Bordeaux Service Solidarité B2S	Travailler et vivre aux Aubiers	Bordeaux Maritime	Axe 1	1 500,00 €	1 500,00 €	Actions d'insertion et d'accompagnement des publics adultes au travers de chantiers et des diverses prestations proposées par la structure. Volonté de déployer un accompagnement spécifique des jeunes du quartier des Aubiers.
Bruit du Frigo	Convoi exceptionnel	Bordeaux Maritime	Axe 1	2 500,00 €	2 500,00 €	L'action est un échange entre deux groupes d'habitants issus de quartiers prioritaires (Bordeaux Bacalan et Ste Foy la Grande), l'un métropolitain, l'autre plutôt rural. Le fil rouge est de travailler sur les richesses existantes et de faire vivre aux habitants un voyage extraordinaire . Chaque groupe d'habitants organise la visite de son quartier en fonction des marqueurs de territoires : lieux, personnes, associations, événements.
Centre d'animation de Bacalan	De l'accès aux droits des habitants vers le développement social du quartier	Bordeaux Maritime	Axe 1	4 000,00 €	5 000,00 €	Favoriser l'égalité des chances et l'accès à l'information en lien avec le droit commun et les droits spécifiques. Soutenir les habitants dans la résolution des problèmes de leur vie quotidienne dans leur quartier. Soutenir l'émergence d'un réseau d'entraide entre habitants.
Centre d'animation de Bacalan	Le jeune dans la cité : citoyenneté, civisme et culture	Bordeaux Maritime	Axe 1	4 000,00 €	4 000,00 €	Projet global en direction des jeunes s'appuyant sur différents supports et partenaires/prestataires.
Centre d'animation de Bacalan	Animations de quartier inter partenariales : l'animation socio-culturelle comme vecteur de mobilisation et de participation	Bordeaux Maritime	Axe 1	2 200,00 €	2 500,00 €	Animations de quartier inter partenariales : l'animation socio-culturelle comme vecteur de mobilisation et de participation. Favoriser l'exercice de la citoyenneté par la participation. Participer à la valorisation de l'image du quartier.
Centre d'animation du Lac	C'est votre maison	Bordeaux Maritime	Axe 1	550,00 €	550,00 €	Co-construction d'un espace partagé avec les habitants et les partenaires associatifs
Control Z	La boîte à projet Z un espace multimédia et interculturel	Bordeaux Maritime	Axe 1	2 000,00 €	2 000,00 €	Offrir un espace d'accueil interculturel, adapté au public, connecté et convivial - permettre au public une ouverture culturelle et européenne par l'apprentissage de l'anglais - favoriser la mobilité à travers la découverte d'autres cultures- faire perdurer les actions d'initiation, de formation, d'éducation et de créativité liées à l'image et au numérique
Drop de béton	Proxi-rugby	Bordeaux Maritime	Axe 1	750,00 €	750,00 €	Utilisation de l'activité rugby pour créer une proximité entre un public en difficulté d'insertion professionnelle et les structures susceptibles de les former et/ou de les recruter
Emmaus Connect	Développement du programme Connexions Solidaires	Bordeaux Maritime	Axe 1	5 000,00 €	5 000,00 €	Aide à l'installation et à l'animation d'un point d'accueil Connexions Solidaires en tant que lieu d'accès facilité au numérique accompagné et d'une boutique à bas prix de consommables.

Porteur	Nom du projet	Quartier	Axe	Ville	Proposition CAF	Descriptif de l'action
Le Dessous des balançoires	Au Conseil Citoyen !	Bordeaux Maritime	Axe 1	2 500,00 €	2 500,00 €	Le film documentaire de LDDDB rendra compte de la mise en place d'un conseil citoyen sur le quartier Bacalan. Fort de son implantation locale, "Le Dessous Des Balançoires" devra répercuter la voix des habitants et des partenaires associatifs impliqués dans ce nouvel organe démocratique. Il conviendra in fine de montrer cette tentative de co-construction des politiques publiques avec les citoyens.
Les Echos du Lac	Recherche de stage	Bordeaux Maritime	Axe 1	375,00 €	375,00 €	Accompagnement des lycéens et collégiens dans leur recherche de stage
Les Echos du Lac	Journal de quartier	Bordeaux Maritime	Axe 1	500,00 €	500,00 €	Mise en place d'un débat sur la démocratie participative le 30/09/2016 afin d'inviter les habitants à réfléchir sur leur place et leur rôle dans la démocratie du quotidien.
Régie de Quartier Habiter Bacalan	Journal de Quartier : Débat Démocratie Participative	Bordeaux Maritime	Axe 1	1 000,00 €	2 000,00 €	Mise en place d'un débat sur la démocratie participative le 30/09/2016 afin d'inviter les habitants à réfléchir sur leur place et leur rôle dans la démocratie du quotidien.
Sport emploi	Mobilisation professionnelle par le sport	Bordeaux Maritime	Axe 1	2 000,00 €	2 000,00 €	Le projet de l'association Sport-Emploi est la mobilisation professionnelle par la pratique sportive et la préparation à un parcours qualifiant (le sport mobilisateur de compétences).
Urban Vibration School	Intermede	Bordeaux Maritime	Axe 1	1 500,00 €	1 500,00 €	Projet d'intermédiation dans le cadre d'un agrément service civique.
<b>Bordeaux Sud</b>						
Atelier Reménagement	Déménagement de vélos et reconditionnement de cartons usagés	Bordeaux Sud	Axe 1	1 000,00 €	3 000,00 €	Développement des déménagements sociaux en cyclo-cargo pour de petits volumes, création d'un pôle de réemploi du carton utilisé
Centre d'animation st michel	Journal de quartier et labo social	Bordeaux Sud	Axe 1	1 500,00 €		Ateliers thématiques visant la participation des habitants / Journal de quartier
Conseil Départemental d'accès aux droits de la Gironde CDAD 33	Aide à l'accès aux droits des personnes bénéficiaires des Restaurants du Cœur	Bordeaux Sud	Axe 1	500,00 €	500,00 €	Accompagnement juridique pour des publics relevant du non recours lors des distributions alimentaires des Restos du Cœur
Association de Défense des Exclus par la Formation et l'Information DEFI	Circuit Insertion Public précaire/immigré	Bordeaux Sud	Axe 1	1 000,00 €	1 000,00 €	Initiation à la citoyenneté pour des primo-arrivants avec une aide à la lecture de la ville, son histoire et les repères intuitionnels via un parcours.
L'accorderie Bordeaux Sud	Le pouvoir d'agir des Accordeurs	Bordeaux Sud	Axe 1	4 000,00 €		Système d'échanges de services et de moyens.
O'plafond	Ateliers second life	Bordeaux Sud	Axe 1	750,00 €	750,00 €	Ateliers de recyclages de vêtements
Récup'R	Atelier participatif cycle et couture	Bordeaux Sud	Axe 1	2 000,00 €		Ateliers participatifs cycle et couture
Supercoop	Création d'une coopérative de consommateurs	Bordeaux Sud	Axe 1	2 500,00 €		Création d'un supermarché citoyen

Porteur	Nom du projet	Quartier	Axe	Ville	Proposition CAF	Descriptif de l'action
<b>Chartrons - Grand Parc</b>						
Centre social Foyer fraternel	Accueil et accompagnement des jeunes	Chartrons-Grand Parc	Axe 1	2 500,00 €		Projet jeunesse visant l'animation du territoire / prévention délinquance
Centre social Foyer fraternel	Accueil et encadrement des bénévoles	Chartrons-Grand Parc	Axe 1	2 000,00 €		Construction et mise en œuvre d'un plan de formation adapté pour la prise de conscience et la montée en compétence des bénévoles.
Centre social Foyer fraternel	Entraide vêtements, atelier de récupération	Chartrons-Grand Parc	Axe 1	2 000,00 €		Reconditionnement de vêtements et chaussures et vente à bas prix 10 fois par an.
GP Intencité Centre social et culturel du Grand Parc	Solidarité alimentaire	Chartrons-Grand Parc	Axe 1	750,00 €	750,00 €	Epicerie solidaire, jardins collectifs, conserverie mobile. En co-pilotage avec Foyer Fraternel
GP Intencité Centre social et culturel du Grand Parc	Vers un pouvoir d'agir des habitants	Chartrons-Grand Parc	Axe 1	1 500,00 €	1 500,00 €	Constituer et développer des collectifs d'habitants et de structures se saisissant de problématiques et mettant en œuvre des actions
GP Intencité Centre social et culturel du Grand Parc	Accueil, accompagnement, accès aux droits	Chartrons-Grand Parc	Axe 1	500,00 €	500,00 €	Formations spécifiques du personnel, information et formation du public sur ses droits et l'accès à ces droits
Younus Académie	Sport et Insertion	Chartrons-Grand Parc	Axe 1	2 500,00 €	2 500,00 €	Mobilisation de jeunes sans emploi par le sport et ses valeurs, accompagnement et orientation vers les structures partenaires.
<b>INTERQUARTIERS</b>						
ANJE Aquitaine	Informations collectives	Interquartiers	Axe 1	2 000,00 €		Projets de réunions d'informations collectives et de sensibilisation à l'initiative entrepreneuriale auprès de collégiens et des lycéens et dans les quartiers politique de la ville.
Apprentis d'Auteuil	Diapason	Interquartiers	Axe 1	4 500,00 €	2 000,00 €	Projet qui permet d'aborder les bénéficiaires de manière globale en travaillant sur la levée des freins au retour à l'emploi, la séparation avec l'enfant (l'équilibre vie privée/vie professionnelle) et la sortie de l'isolement social.
Centre Information sur les Droits des Femmes et des Familles CIDFF	Développer la mixité des métiers dans l'insertion des femmes	Interquartiers	Axe 1	1 500,00 €	1 500,00 €	Amener un groupe de femmes en difficultés d'insertion à connaître 4 secteurs professionnels dits masculins afin d'envisager une orientation ou une reconversion professionnelle. Mobilisation dans un parcours de retour à l'emploi ou de formation qualifiante
Centre Information sur les Droits des Femmes et des Familles CIDFF	Femmes étrangères vers une insertion professionnelle choisie	Interquartiers	Axe 1	1 000,00 €	1 000,00 €	Contribuer à lutter contre le cumul des discriminations que subissent les femmes étrangères à travers une meilleure insertion professionnelle, sortir des mécanismes de déqualification professionnelle et de la concentration dans les métiers des services à la personne, favoriser l'autonomie des femmes étrangères et rompre les représentations stéréotypées des entreprises
Comité de Liaison des Acteurs de la Promotion CLAP Sud-Ouest	DPLAI	Interquartiers	Axe 1	2 000,00 €	2 000,00 €	Plateforme locale d'accueil et d'évaluation linguistique et d'orientation/suivi sur Bordeaux intra-muros. Le dispositif d'accueil permet de repérer et d'analyser les besoins de construction et de développement des savoirs de base (lire/écrire/compter) puis d'orienter vers la proposition de formation la plus pertinente au regard de la situation du demandeur. Ce dernier est suivi et sa progression mesurée, le cas échéant la proposition réajustée.

Porteur	Nom du projet	Quartier	Axe	Ville	Proposition CAF	Descriptif de l'action
Drop de béton	Rugby citoyenneté	Interquartiers	Axe 1	3 000,00 €	3 000,00 €	Projet qui vise à favoriser l'accès aux loisirs sportifs et aux valeurs éducatives et citoyennes par la pratique du rugby. Ce projet se décline sous la forme de cycles d'initiation et de découverte de la pratique du rugby à destination des jeunes issus des QPV de Bordeaux, en lien avec les associations déjà implantées dans ces quartiers.
Entr'Autres	Réciprocité	Interquartiers	Axe 1	6 000,00 €	6 000,00 €	Action visant l'insertion socioprofessionnelle des jeunes au travers d'un projet mêlant insertion, santé et écologie. Proposition de vente de jus d'oranges frais en vélos (rosalies) sur plusieurs sites du centre ville et d'évènements culturels et festifs, notamment sur les quais. Travail en binôme avec des bénévoles professionnels (commerçants, restaurateurs, professions libérales...), et ouverture du jeune sur d'autres milieux et réalités professionnelles.
Je cherche un Job	Un lien solidaire vers l'emploi	Interquartiers	Axe 1	1 500,00 €	1 500,00 €	Mutualiser des informations, organiser des rencontres, développer la solidarité entre bordelais (demandeurs d'emploi/ou en recherche d'emploi) pour multiplier les chances d'accès à l'emploi (action collaborative via site internet et permanences Centre ville et Caudéran)
Oxygène	Animer un réseau partenarial de structures du champ de l'Economie Sociale et Solidaire et développement d'une dynamique sociale et économique de proximité à l'attention de publics fragilisés	Interquartiers	Axe 1	2 500,00 €	2 500,00 €	Différents modules de formation sont proposés : "encadrer une équipe de travail dans une structure de l'ESS" à destination des associations (accompagnement des personnes en emploi aidés) et en parallèle poursuite des actions Tremplin et Graines d'Oxygène (redynamisation via divers ateliers auprès des publics en précarité RSA, AAH...)
Sew et Laine	L'Espace collaboratif et créatif de Sew et Laine, vecteur de lien social	Interquartiers	Axe 1	2 500,00 €	2 500,00 €	Proposition d'un espace Mercerie éco-responsable, café et bibliothèque permettant des ateliers, la mutualisation et mise à disposition d'outillage de couture (machines à coudre, sérigraphie, maille, etc...)
<b>LA BASTIDE</b>						
Bordeaux Bastide Boxe	Vie du Club	La Bastide	Axe 1	200,00 €		Soutien au fonctionnement quotidien du club, volonté de mieux se structurer
Bordeaux Bastide Boxe	Formation arbitrage	La Bastide	Axe 1	600,00 €		Formation des jeunes aux règles du sport et de vie en société
Conseil Départemental des Associations Familiales Laïques de la Gironde CDAFAL 33	Epicerie sociale et solidaire	La Bastide	Axe 1	1 000,00 €	1 000,00 €	Accompagnement social, budgétaire et santé.
Centre d'animation de la Benauge	Collectif jeunes Benauge	La Bastide	Axe 1	2 500,00 €		Des collectifs jeunes existent dans chaque structure ACAQB : mobilisation de jeunes autour de la construction de propositions de temps forts et loisirs à destination des habitants des quartiers .
Centre d'animation de la Benauge	Journal mémoire lien social	La Bastide	Axe 1	1 500,00 €	500,00 €	Journal informant sur l'actualité du quartier et le projet de renouvellement urbain. Partenariat bailleurs et commerces locaux
Centre d'animation Queyries	L'univers du métal allié à l'électrotechnique	La Bastide	Axe 1	3 000,00 €		Poursuite du partenariat avec le lycée Trégey, développement de nouveaux axes (électrotechnique): travail autour d'équipements pour le pôle cirque
Girondins de Bordeaux Hand ball	Insertion professionnelle	La Bastide	Axe 1	2 000,00 €		Formation et insertion professionnelle de jeunes adultes au sein du club
Osons ici et maintenant	La Fabrik à declick	La Bastide	Axe 1	1 000,00 €		Mobilisation des jeunes des quartiers prioritaires et d'ailleurs autour de l'engagement citoyen.
<b>TOTAL AXE 1 (1)</b>				<b>100 425,00 €</b>	<b>73 425,00 €</b>	

Porteur	Nom du projet	Quartier	Axe	Ville	Proposition CAF	Descriptif de l'action
<b>AXE 2 : Habiter la ville, partager la vie</b>						
<b>BORDEAUX MARITIME</b>						
Centre d'animation du Lac	Coordination et soutien aux initiatives d'animation du quartier	Bordeaux Maritime	Axe 2	1 000,00 €	1 000,00 €	Mise en place de temps dédiés à l'animation du quartier au sens large. Ces temps doivent permettre une meilleure coordination des actions portées par les acteurs associatifs du quartier et faire émerger et co-construire des projets communs.
Centre d'animation Sarah Bernhardt	Sarah'Proche/Aloha Ginko	Bordeaux Maritime	Axe 2	800,00 €	800,00 €	Mettre en place des temps d'accueil à destination des nouveaux habitants Ginko/Aubiers en présence d'anciens habitants et d'acteurs associatifs du grand quartier afin de favoriser la rencontre.
Conciergerie Solidaire	Poursuivre et étoffer l'action de la conciergerie de quartier de Ginko et l'étendre aux habitants du quartier des Aubiers	Bordeaux Maritime	Axe 2	4 000,00 €	4 000,00 €	Extension du projet de laconciergerie sur les Aubiers
Kfé des familles	Sortons place Buscaillet	Bordeaux Maritime	Axe 2	750,00 €	750,00 €	Le projet "Sortons place Buscaillet" a pour volonté de faire vivre la place Buscaillet en y proposant un espace de rencontre et de convivialité durant les beaux jours. La place Buscaillet est un des poumons verts de ce quartier Bacalan / Bassins à flots, spacieuse elle offre différents petits espaces pour se promener, s'installer pique niquer, bouquiner ou encore jouer à la pétanque...
Kfé des familles	Kfé mobile au port de la lune	Bordeaux Maritime	Axe 2		500,00 €	Poursuivre la rencontre avec les habitants. Favoriser la mixité sociale. Proposer un espace de rencontres conviviales et ludiques aux familles du Port de la lune. Favoriser le travail en partenariat
Mana	Ecole des femmes	Bordeaux Maritime	Axe 2	1 000,00 €	13 500,00 €	Projet qui se décline en 3 actions, pertinentes en terme de besoins repérés et impliquant le partenariat investissant plusieurs thématiques : parentalité, scolarité, santé, insertion, médiation
Urban Vibration School	Mieux Vivre son quartier : Espaces rencontres, fait bouger ton "K"rtier et Bouchées de culture	Bordeaux Maritime	Axe 2	3 000,00 €	3 000,00 €	Le projet se décline en trois actions (Espaces rencontres, événements festifs musicaux et culinaires) pour favoriser l'implication des habitants dans la vie de leur quartier.
<b>BORDEAUX SUD</b>						
Astrolabe	Le panier d'Ariane	Bordeaux Sud	Axe 2		10 000,00 €	Projet d'animation de la vie locale par la mise en réseaux des partenaires du quartier Belcier & Carle Vernet
Centre d'animation Bordeaux sud	Création asso habitants Carle Vernet	Bordeaux Sud	Axe 2	750,00 €	750,00 €	Appui à la création de l'association des parents d'élèves de l'école Carle Vernet
Centre d'animation Bordeaux sud	Connecti Sud	Bordeaux Sud	Axe 2	500,00 €	500,00 €	Lutte contre la fracture numérique, journal et newlesters de quartier, animation de l'espace informatique
Les petits Gratteurs	Clinique ambulante	Bordeaux Sud	Axe 2		3 000,00 €	Ateliers participatifs d'amélioration de l'habitat au pied des résidences sociales
Ludoludick	Ludothèque a Bordeaux sud	Bordeaux Sud	Axe 2	1 750,00 €	1 750,00 €	Lancement d'une ludothèque sur le secteur St Jean-Belcier
O' Plafond	La semaine du premier jeudi	Bordeaux Sud	Axe 2	1 000,00 €	1 000,00 €	Ateliers socio-artistiques visant la mixité sociale sur le secteur de la gare

Porteur	Nom du projet	Quartier	Axe	Ville	Proposition CAF	Descriptif de l'action
<b>CAUDERAN</b>						
Apprentissa'Jeu	Lieu d'accueil, d'échange et de partage pour les familles sur le quartier de Caudéran	Caudéran	Axe 2	1 500,00 €	1 500,00 €	Mise en place d'un lieu de rencontre parentale aux moyens d'ateliers familiaux et intergénérationnels (action collectives, rencontre de professionnels, etc...)
Centre d'animation Monséjour	Espace d'accueil adultes bénévoles	Caudéran	Axe 2	800,00 €	800,00 €	Création et aménagement d'un Espace Accueil coopératif permettant d'accueillir les habitants du quartier de Caudéran pour participer ou mettre en place des actions culturelles et solidaires (actions autour du panier fraîcheur, ciné club, kiosque-biblio)
<b>CENTRE VILLE</b>						
Centre d'animation Saint Pierre	Bistro "le Zinc-Pierre", espace participatif vecteur de lien social et d'une culture de proximité	Centre-ville	Axe 2	800,00 €	800,00 €	Faire du Bistro le Zinc Pierre (du centre d'animation St Pierre) un espace de vie participatif et culturel de proximité (concerts, cafés thématiques)
<b>CHARTRONS - GRAND PARC</b>						
GP Intencité Centre social et culturel du Grand Parc	Du jardin éphémère au tétrodon itinérant	Chartrons-Grand Parc	Axe 2	1 500,00 €	1 500,00 €	Informier et mobiliser les habitants sur les différents aspects du projet urbain. Partenariat avec Aquitanis
GP Intencité Centre social et culturel du Grand Parc	Grand Parc Durable	Chartrons-Grand Parc	Axe 2	800,00 €		Sensibilisation des habitants à l'environnement et au développement durable
<b>INTERQUARTIERS</b>						
Centre Papillon / Grandir Ensemble	Handiparentalité / action de soutien à la parentalité	Interquartiers	Axe 2	3 500,00 €		Proposer des actions de soutien à la parentalité notamment en direction des parents et enfants handicapés
Compagnons bâtisseurs	Animations collectives volontaires	Interquartiers	Axe 2		3 000,00 €	Organisation d'actions collectives (notamment sur l'espace public) autour de l'auto-réhabilitation accompagnée à la Benauge
Ludothèque Interlude	Favoriser le lien social dans le secteur Bordeaux Nord en mutation, en développant des actions solidaires en réponse à un besoin non comblé et en accueillant des publics spécifiques	Interquartiers	Axe 2	2 500,00 €	2 500,00 €	Dans le cadre de l'agrément espace de vie social Chantecrit l'association Interlude développe un café SEL et réseau d'échanges de savoirs en partenariat avec les habitants et les associations locales
<b>La Bastide</b>						
Centre d'animation Queyries	Landscape Bastide	La Bastide	Axe 2	1 500,00 €	1 000,00 €	Rencontres, déambulations et événements sur la place de l'habitant, la mémoire, dans un quartier ayant été renouvelé ou en voie de l'être
La Chiffonne Rit	Ateliers de découverte	La Bastide	Axe 2	2 000,00 €	2 000,00 €	Faire découvrir les différents métiers des résidents (artistes et artisans) aux habitants.
<b>SAINT AUGUSTIN</b>						
Le 4 de Bordeaux	Solidarité et lien social au travers d'accueil, d'animation et de manifestations	St Augustin	Axe 2	3 000,00 €	3 000,00 €	Proposer des actions caritatives, de solidarité et d'animations en direction des plus fragiles avec les habitants du quartier St Augustin-Tauzin-Alphonse Dupeux
<b>TOTAL AXE 2</b>				<b>32 450,00 €</b>	<b>56 650,00 €</b>	

Porteur	Nom du projet	Quartier	Axe	Ville	Proposition CAF	Descriptif de l'action
<b>AXE 3 : Culture, éducation et savoirs</b>						
<b>BORDEAUX MARITIME</b>						
Amicale des Locataires du Port de la Lune	Accompagnement culturel : Séjour Famille au festival d'Avignon	Bordeaux Maritime	AXE 3	750,00 €	750,00 €	Mise en place d'un séjour participatif au Festival d'Avignon en direction des habitants les plus isolés de la résidence du Port de la Lune.
Amicale Laïque de Bacalan	Accompagnement à la scolarité	Bordeaux Maritime	AXE 3	7 000,00 €		Action d'accompagnement à la scolarité classique.
Amicale Laïque de Bacalan	Ecole ouverte à Labarde pour les Parents : atelier informatique	Bordeaux Maritime	AXE 3	2 000,00 €	2 000,00 €	Atelier informatique à l'école Labarde dans le cadre du dispositif « Ecole Ouverte »
Aquitaine culture	Rencontre socialement improbable dans le quartier Bordeaux Maritime	Bordeaux Maritime	AXE 3	1 500,00 €		Rencontre TPE, PME et ETI avec des artistes/acteurs culturels associatifs et habitants du quartier afin de favoriser les interactions, le mécénat et activer des volontés.
Art hache scène	Création du spectacle "À l'Endroit des Chimères, prologue à l'éclosion d'un habitat heureux" sur le vivre-ensemble à Bordeaux-Bacalan .	Bordeaux Maritime	AXE 3	1 500,00 €	1 500,00 €	Création d'un spectacle à partir d'échanges entre des habitants et l'équipe artistique. Ce projet concerne Claveau (inscription dans la requalification Claveau) et les Bassins à Flot
Association du Lien Interculturel Familial et Social ALIFS	Les familles totems	Bordeaux Maritime	AXE 3		3 000,00 €	Renforcer les liens familiaux et les interroger, à travers un projet autour des ouvrages « La Famille Totem » 1 et 2 illustrés par Laurent Corvaisier et édités par Rue du Monde. A la manière du livre, il est proposer de créer des personnages représentant la richesse culturelle et humaine des habitants du quartier
Association Familiale Laïque Bordeaux Nord	Action lien social médiation	Bordeaux Maritime	AXE 3	2 000,00 €	4 000,00 €	Impulser le développement du lien social et favoriser son maintien a travers la mise en place de ponts d'intégration sociale autour des échanges interculturels et intergénérationnels - faciliter l'accès aux droits et à la sante - faciliter l'expression des demandes
Association Familiale Laïque Bordeaux Nord	Langue Française : apprentissage et formation	Bordeaux Maritime	AXE 3	2 500,00 €	4 500,00 €	Favoriser et accompagner l'accès aux savoirs : savoir faire, savoir être, favoriser l'accès à la langue française pour une meilleure insertion sociale et professionnelle, favoriser la mise en mouvement de la personne pour travailler l'acquisition de l'autonomie
Centre d'animation de Bacalan	Accompagnement à la scolarité Bacalan	Bordeaux Maritime	AXE 3	7 000,00 €		Action d'accompagnement à la scolarité en direction des enfants du primaire, du collège et du lycée en prenant en compte leurs besoins spécifiques
Centre d'animation du Lac	Agir contre la fracture numérique	Bordeaux Maritime	AXE 3	750,00 €	750,00 €	Atelier de pratique informatique autour de l'identité numérique, modalités administratives...
Centre d'animation du Lac	Pause parentale	Bordeaux Maritime	AXE 3	250,00 €		La pause parentale est un espace pour et entre parents permettant l'expression et l'échange autour de leur expérience, de leur pratique parentale sur des sujets définis en amont avec eux. <ul style="list-style-type: none"> <li>• Favoriser la rencontre et l'échange entre parents de jeunes</li> <li>• Partager leurs expériences et questionnements liés à l'adolescence</li> <li>• Découvrir et rencontrer des structures ou intervenants proposant des actions spécifiques comme la maison des adolescents</li> </ul>
Centre d'animation du Lac	Accompagnement à la scolarité Lac	Bordeaux Maritime	AXE 3	5 500,00 €		Action d'accompagnement à la scolarité pour 36 enfants scolarisés en primaire et pour 30 collégiens en lien avec APIS

Porteur	Nom du projet	Quartier	Axe	Ville	Proposition CAF	Descriptif de l'action
Centre d'animation du Lac	Ateliers socio-linguistiques	Bordeaux Maritime	AXE 3	500,00 €	500,00 €	Acquérir des savoirs de base afin d'accéder à une plus grande autonomie dans la vie quotidienne. Vivre mieux ses différents statuts sociaux en favorisant la maîtrise de mots liés au quotidien.
Centre d'animation Sarah Bernhardt	Accompagnement scolaire Ginko	Bordeaux Maritime	AXE 3	1 000,00 €		Action d'accompagnement à la scolarité
Centre social et culturel Bordeaux Nord	Accompagnement à la scolarité	Bordeaux Maritime	AXE 3	13 045,00 €		Accompagnement à la scolarité primaire/collège
D'Asques et d'Ailleurs	Tous au musée	Bordeaux Maritime	AXE 3	1 500,00 €	1 500,00 €	Projet en direction des jeunes en partenariat avec le Centre d'animation Bacalan. Amener un public non formé à la culture présente dans les musées.- Accompagner les enfants éloignés de la culture, et leur famille, vers l'offre et la pratique culturelle- Favoriser l'ouverture culturelle des jeunes.- Favoriser l'expression des jeunes.- Développer la pratique artistique et le sens critique des jeunes.
Les Echos du Lac	Citoyen Actif	Bordeaux Maritime	AXE 3	250,00 €	250,00 €	Développement de permanences afin de prendre en compte l'actualité du quartier et créer des actions de valorisation.
Ligue de l'enseignement	Vacances in situ ... mon quartier espace de biodiversité	Bordeaux Maritime	AXE 3	1 500,00 €	1 500,00 €	Projets culturels et artistiques co-construits avec les enfants et leurs familles en lien avec les partenaires locaux.
Mascarets	Nomades	Bordeaux Maritime	AXE 3	6 500,00 €	6 500,00 €	Favoriser et dynamiser la participation des habitants dans la construction d'un événement important du quartier ainsi que l'échange de savoirs et de compétences entre les habitants
Mascarets	Carnaval et « Vibre Livre »	Bordeaux Maritime	AXE 3	1 500,00 €	1 500,00 €	Vibre Livre est un projet travaillé avec la Bibliothèque et l'ensemble des écoles primaires du quartier en associant les familles au projet et à sa restitution. Le carnaval est travaillé dans le même esprit avec une fréquentation de plus de 600 personnes le jour même (résultante du travail de coconstruction).
ORIGAMI	Senex ... Zoé	Bordeaux Maritime	AXE 3	2 500,00 €		Projet de création de spectacle avec des personnes âgées isolées en lien avec les clubs séniors de la ville.
Théâtre en miette	Bourse d'accessibilité à la pratique théâtrale dans les structures artistiques des quartiers Bordeaux Maritime/ Chartrons	Bordeaux Maritime	AXE 3	2 000,00 €		Bourse permettant à des enfants dont les parents n'ont pas la possibilité financière de les inscrire à une activité théâtre sur le secteur. En parallèle demande de financement participatif, lien avec les structures de droit commun
Urban Vibration School	Arts cultures et urbanité	Bordeaux Maritime	AXE 3	1 250,00 €	1 250,00 €	Projet composé de plusieurs actions basées sur l'expression à travers différents médias.
Urban Vibration School	Tout un monde	Bordeaux Maritime	AXE 3	2 500,00 €	2 500,00 €	Le projet "Tout un monde" est de mettre en lumière le quartier des Aubiers et de participer de manière active à la dynamique de cohésion sociale de ce dernier, par le biais d'un événement d'envergure, tant par sa dimension humaine que sa programmation.
Urban Vibration School	Shaker	Bordeaux Maritime	AXE 3	500,00 €	500,00 €	Cet outil média a pour projet et philosophie la promotion des talents locaux ainsi que de tous les acteurs de l'art et de la culture. Il s'agit donc de faire découvrir aux publics toutes les facettes de la richesse artistique, culturelle et économique de leur quartier, tout en recherchant une constante interaction avec eux.
ZEKI	Apprentissage des savoirs de base	Bordeaux Maritime	AXE 3	3 000,00 €	3 000,00 €	Mise en place d'ateliers d'alphabétisation et de Français Langue Etrangère en direction des publics les plus fragiles en interaction avec les partenaires locaux



Porteur	Nom du projet	Quartier	Axe	Ville	Proposition CAF	Descriptif de l'action
<b>BORDEAUX SUD</b>						
Association du Lien Interculturel Familial et Social ALIFS	Les primos de St Michel	Bordeaux sud	AXE 3	2 000,00 €		Reportage photo et ateliers socioculturels avec des primo-arrivants, restitution de l'action au Musée d'Aquitaine
Centre d'animation Argonne	Vivre ensemble des pratiques culturelles	Bordeaux sud	AXE 3	500,00 €	500,00 €	Appui au pôle d'excellence cultures urbaines du Centre d'Animation
Centre d'animation Argonne	Accompagnement scolaire André Meunier	Bordeaux sud	AXE 3	3 000,00 €		Accompagnement à la scolarité
Centre d'animation Bordeaux sud	Alphabétisation et insertion sociale et culturelle	Bordeaux sud	AXE 3	1 250,00 €	1 250,00 €	Ateliers Français Langue Etrangère et Alphabétisation pour un public orienté par les travailleurs sociaux du quartier
Centre d'animation Bordeaux Sud	Accompagnement scolaire Bdx Sud	Bordeaux sud	AXE 3	2 750,00 €		Accompagnement à la scolarité
Centre d'animation Bordeaux sud	Festival Un quartier qui bouge	Bordeaux sud	AXE 3	1 500,00 €	1 500,00 €	Unquartier qui bouge ; festival du quartier Carle Vernet
Centre d'animation St Michel	Parcours culturel	Bordeaux sud	AXE 3	1 500,00 €		Parcours culturel autour du thème des luttes contre les discriminations pour des jeunes de 16 à 25 ans
Centre d'animation St Michel	Réseau de parents et départs en vacances	Bordeaux sud	AXE 3	500,00 €		Accompagnement à l'information et au départ en vacances pour des familles de St Michel
Centre d'animation St Michel	Accompagnement à la scolarité St Michel	Bordeaux sud	AXE 3	6 200,00 €		Accompagnement à la scolarité
Centre d'animation st Michel	Ecrivain public	Bordeaux sud	AXE 3	2 250,00 €	2 250,00 €	Ecrivain public notamment pour un public de primo-arrivants
Centre d'animation st michel	Accueil des nouvelles populations (FLE)	Bordeaux sud	AXE 3	2 300,00 €	2 300,00 €	Ateliers d'alphabétisation et de Français Langue Etrangère / Projet d' Ecole des Parents
CHAHUTS	Action Chahuts pour la cohésion sociale	Bordeaux sud	AXE 3	4 000,00 €	2 500,00 €	Animations socio-artistiques sur l'année et festival des arts de la parole du quartier st Michel
Comité Animation Lafontaine Kleber CALK	Accompagnement à la scolarité pour les collégiens	Bordeaux sud	AXE 3	7 300,00 €		Accompagnement à la scolarité sur St Michel, dédié principalement aux scolaires primo-arrivants
La Cabane Gratter	Accueils animations actions participatives	Bordeaux sud	AXE 3	1 600,00 €	1 600,00 €	Accueil et animations sur l'espace public auprès et avec des publics fragilisés.
La Maison de Nolan	Le café des parents	Bordeaux sud	AXE 3	2 000,00 €	4 000,00 €	Café des parents au sein de l'Ecole Carle Vernet
Liber	Des mots et des liens	Bordeaux sud	AXE 3	741,00 €		Ateliers d'écritures et de lecture pour enfants lors de l'Edition de l'Escale du Livre 2016
Maison des familles	Soutenir la parentalité en développant le pouvoir d'agir de familles	Bordeaux sud	AXE 3	3 000,00 €	3 000,00 €	Actions parentalité via un lieu d'accueil et des projets participatifs sur le secteur Marne-Yser
Parallèles Attitudes Diffusion - Rock school Barbey	A la découverte de Bordeaux Sud	Bordeaux sud	AXE 3	2 500,00 €	2 500,00 €	Manifestation publique sur Bordeaux Sud, co-construite entre la ville et les acteurs locaux, visant à valoriser les actions de médiation culturelle sur le quartier
PART-AGE	Chemins et repas partagés	Bordeaux sud	AXE 3	750,00 €	750,00 €	Ateliers de cuisine intergénérationnels sur le secteur Marne Yser

Porteur	Nom du projet	Quartier	Axe	Ville	Proposition CAF	Descriptif de l'action
Théâtre national Bordeaux Aquitaine TNBA	La nuit des idées	Bordeaux sud	AXE 3	2 000,00 €		Nuit danimations sur le TNBA en partenariat avec Mollat et l'IUT Bdx III
Tribale démarche	Du coeur à la rue	Bordeaux sud	AXE 3	1 500,00 €	1 500,00 €	Journée de festival culturel sur le secteur Marne-Yser
<b>CAUDERAN</b>						
Maison des Jeunes et de la Culture – Centre de Loisirs des 2 Villes MJC CL2V	Vivre mon quartier ma ville	CAUDERAN	AXE 3	1 000,00 €	1 000,00 €	Création d'un collectif d'acteurs et d'habitants pour co-organiser une manifestation en octobre ouverte sur le quartier et la ville (associer les comités des fêtes Bdx et Mérignac, proposer des animations de prestataires pour renforcer l'attractivité)
Maison des Jeunes et de la Culture – Centre de Loisirs des 2 Villes MJC CL2V	Valeurs républicaines...pas que des mots ! (PAKEDEMO!)	CAUDERAN	AXE 3	1 000,00 €	1 000,00 €	Mise en place de rencontres avec les habitants sur l'histoire du quartier par le prisme de l'histoire de la MJC CL2V (célébration des 40 ans) : réalisation de débats, expos , photos et un ouvrage
La Nuit Venue	Hic et Nunc pratiques théâtrales inclusives et territoire urbain	CAUDERAN	AXE 3	1 500,00 €	1 500,00 €	Animation d'ateliers de pratique théâtrale au sein de l'EHPAD Grand Bon Pasteur, réunissant divers publics (12 personnes): des résidents, des étudiants, retraité du quartier et un service civique de l'EHPAD et personnel soignant.
<b>CENTRE VILLE</b>						
Centre d'animation Saint Pierre	Média CAB / suite du projet collaboratif et novateur	CENTRE VILLE	AXE 3	1 000,00 €	1 000,00 €	Proposer un accueil multimédia (3 fois par semaine) structuré à l'attention du public jeune ; autour des supports radio, télé, presse avec initiation aux techniques radiophoniques, ateliers d'écriture, etc...
Centre d'animation Saint Pierre	La petite fabrique sociolinguistique et son parcours interculturel	CENTRE VILLE	AXE 3	2 000,00 €		Mise en place, dans la continuité de 2015, d'ateliers sociolinguistiques et FLE s'adressant à des adultes migrants, principalement des femmes. (en vue de passer notamment le Diplôme initial en langue française)
Pension de Famille	Chambres à dessins / chambres d'écriture	CENTRE VILLE	AXE 3	2 000,00 €		Projet artistique permettant aux personnes hospitalisées notamment en difficultés sociale (plus de 50 patients) au CHU St André de se frotter à de nouveaux champs : arts plastiques, écritures...Les oeuvres et le travail font l'objet d'une expo dans hopital (et une diffusion hors les murs)
Réseau Paul Bert	RPB FM - Radio Paul Bert - radio Populaire	CENTRE VILLE	AXE 3	1 000,00 €	3 000,00 €	Animation et production d'émissions radiophoniques comme outil à la fois de communication et de mobilisation-participation des publics
<b>CHARTRONS - GRAND PARC</b>						
Association du Lien Interculturel Familial et Social ALIFS	Expression citoyenne et marathon des arts	Chartrons Grand-parc	AXE 3	1 500,00 €	3 500,00 €	Pratiques artistiques pour le vivre ensemble et la citoyenneté, participation des habitants, lutte contre le décrochage scolaire, lien familial
Centre d'animation du Grand Parc	Cinéma	Chartrons Grand-parc	AXE 3	1 000,00 €		action intergénérationnelle de type "ciné-club" autour de films anciens, de genre, ou pour enfants
Centre d'animation du Grand Parc	Accompagnement scolarité	Chartrons Grand-parc	AXE 3	2 000,00 €		Action pour environ 30 enfants du primaire et 15 collégiens

Porteur	Nom du projet	Quartier	Axe	Ville	Proposition CAF	Descriptif de l'action
Centre d'animation du Grand Parc	Une autre école de musique	Chartrons Grand-parc	AXE 3	3 000,00 €		Proposer des cours collectifs de musique à des jeunes du quartier prioritaire et hors quartier. Libre accès des salles aux musiciens du quartier. Souhait de développer le prêt ou la location d'instruments. 4 ateliers: jazz, musiques actuelles, musique celtique, classe d'orchestre.
Centre d'animation du Grand Parc	Grand Parc en jeux	Chartrons Grand-parc	AXE 3	2 000,00 €		Pôle d'excellence Jeux, le Centre, avec sa ludothèque, est un acteur reconnu dans le quartier, dans la ville et au-delà. Plusieurs déclinaisons et moments forts sont proposés, action intergénérationnelle, partenariat avec les bailleurs et le Rocher de Palmer (programmation de concerts).
Centre d'animation du Grand Parc	Grand Parc en scène	Chartrons Grand-parc	AXE 3	1 250,00 €	1 250,00 €	Proposer des résidences d'artistes, principalement théâtre ou musique. Rencontre et lien avec les adhérents du centre. Lien avec Grand Parc en fête. Spectacle de sortie de résidences. Festival programmé les 14 et 15 octobre.
Centre social Foyer fraternel	Education et parentalité : Accompagnement à la scolarité	Chartrons Grand-parc	AXE 3	1 500,00 €		Action d'accompagnement scolaire avec les publics issus de trois collèges et trois écoles (19 enfs + 19 jeunes)
Centre social Foyer fraternel	Atelier langue française pour l'insertion sociale et professionnelle	Chartrons Grand-parc	AXE 3	2 500,00 €	2 500,00 €	Action en trois volets : Apprentissage du français / insertion sociale et professionnelle / soutien au rôle de parents d'élèves
Fenêtre sur rue	Abécédaire de nos itinéraires - part 2	Chartrons Grand-parc	AXE 3	1 000,00 €		Arts visuels autour de l'écriture et la lecture
GP Intencité Centre social et culturel du Grand Parc	Synergie éducative	Chartrons Grand-parc	AXE 3	1 000,00 €		Projet co-porté avec l'UBAPS pour fédérer un réseau d'acteurs sur les entrées éducatives
In Cité	Classique aux balcons	Chartrons Grand-parc	AXE 3	3 000,00 €		Elaborer avec les habitants des concerts classiques dans des lieux inhabituels
Migrations Culturelles Aquitaine Afrique MC2A	Implantation de MC2a à l'Annexe B	Chartrons Grand-parc	AXE 3	9 000,00 €		Ancrer l'annexe B dans le partenariat local, place et visibilité des artistes dans le quartier. Actions avec les habitants et les scolaires.
Migrations Culturelles Aquitaine Afrique MC2A	Grand Parc en fête	Chartrons Grand Parc	AXE 3	3 000,00 €		Organisation de Grand Parc en fête
Toobordo	Les potes du Micro	Chartrons Grand-parc	AXE 3	700,00 €		Projet pédagogique d'expression des jeunes via l'outil radio
<b>INTERQUARTIERS</b>						
Culture du coeur	Ateliers de co-construction de projets culturels et artistiques via le support Culture du Coeur	Interquartiers	Axe 3	1 800,00 €	1 800,00 €	Mettre en place des ateliers à destination des travailleurs sociaux sur les enjeux et méthodes du montage de projets culturels (comme outil dans un parcours d'insertion sociale)
Jean vigo évènements	Ciné sites Festival	Interquartiers	Axe 3	9 000,00 €		Proposer la 24eme édition du "Festival Cinésites" dans les quartiers de Bordeaux (5 projections plein air dans les quartiers prioritaires)
La Marge Rousse	Festival "Roux Libres 3"	Interquartiers	Axe 3	1 000,00 €	1 000,00 €	Proposer la 3ème édition du festival "Roux Libres" de théâtre amateur (8 spectacles/36 représentations)
Maison des Adolescents 33	Groupe de parole de parents d'ados de cultures étrangères	Interquartiers	Axe 3	786,50 €	786,50 €	Groupe de parole de parents d'ados de culture étrangères : accompagner leur questionnement et leur posture éducative face aux questions posées par la mixité, les relations garçons/filles à l'adolescence, en partenariat avec les centres d'animation des quartiers prioritaires.
NrProd - Nos rêves Production	Nr'prod académie sans frontières	Interquartiers	Axe 3	2 000,00 €	2 000,00 €	Proposer à destination des jeunes (notamment des quartiers prioritaires) une formation concrète, participative et responsable sur toutes les phases de la vie autour d'un film produit dans des conditions professionnelles(développement artistique, prépa technique, tournage, post-prod et diffusion) et mise en partique lors d'un voyage au Sénégal pour réalisation d'un court métrage sur les enfants des rues de Dakar
Parallèles Attitudes Diffusion - Rock school Barbey	Musique et Quartiers- Médiation	Interquartiers	Axe 3	3 000,00 €	1 000,00 €	Favoriser l'accès aux populations des quartiers prioritaires à des pratiques artistiques et culturelles, développer les modes d'expression et la citoyenneté tout en permettant une mixité sociale et de genre chez les bénéficiaires.

Porteur	Nom du projet	Quartier	Axe	Ville	Proposition CAF	Descriptif de l'action
UNISPHERES (UNS)	Projet Solidaire Interactiv	Interquartiers	Axe 3	2 000,00 €	2 000,00 €	Proposer des actions culturelles (à destination des jeunes et jeunes adultes) en partenariat avec des structures du territoire avec pour thème central le numérique : ateliers écriture, initiations aux arts numériques et création musicale (avec la Rock school Barbey et les centres d'animation)
<b>BASTIDE</b>						
Cap sciences	En blouse, en basket (volet 1)	Bastide	Axe 3	2 000,00 €		Sensibilisation de jeunes à la culture scientifique, partenariat avec les Girondins Hand ball sur les petites vacances scolaires
Cap Sciences	En blouse, en basket (volet 2)	Bastide	Axe 3	2 800,00 €		Événement final, conclusion du 1er volet de ce projet de découverte ludique de la culture scientifique
Centre d'animation Benauge	Accompagnement à la scolarité	Bastide	Axe 3	8 000,00 €		Accompagnement scolaire : 90 enfants + 15 jeunes
Centre d'animation Benauge	Projet d'éducation à l'image	Bastide	Axe 3	1 500,00 €		Ateliers techniques, d'écriture et d'analyse de l'image pour les jeunes de Benauge et Queyries
Centre d'animation Benauge	Pôle d'excellence Danse	Bastide	Axe 3	3 875,00 €	3 875,00 €	Festival de danse désormais biennal. Partenariat avec d'autres centres d'animation.
Centre d'animation Benauge	Alphabétisation	Bastide	Axe 3	3 000,00 €	3 000,00 €	Élargissement de la capacité d'accueil des ateliers alpha FLE (passage de 2 à 3 créneaux) / lancés depuis octobre 2015.
Centre d'animation Queyries	Accompagnement scolarité	Bastide	Axe 3	2 000,00 €		2 écoles + 1 collège soit 45 enf + 20 ados
Centre d'animation Queyries	Pôle cirque	Bastide	Axe 3	1 000,00 €		Pole excellence du centre / actions travaillées toute l'année auprès de publics variés et festival en fin d'année
Imagina Music	Vivre ensemble en musique	Bastide	Axe 3	2 000,00 €	2 000,00 €	Apprentissage et pratique "plaisir" de la musique. Intergénérationnel et mixité des publics.
N'a qu'1 oeil	BABA Guide décalé des quartiers Bacalan et Bastide	Bastide	Axe 3	2 000,00 €		Restitution du projet mené en 2015 et publication du Guide décalé.
College J Ellul - REP Bastide	Tous ensemble à l'école	Bastide	Axe 3	1 000,00 €	1 000,00 €	Remaniement du projet Comités de lecture inter-écoles autour d'une approche interculturelle / ajout d'une recherche de liens parents-écoles-quartier pour les familles culturellement éloignées des codes scolaires.
Union libre 2016	Festival musical de fanfares de rue	Bastide	Axe 3	2 000,00 €		Concerts sur des places de la ville. Grand rassemblement festif et partagé quai de Queyries
<b>TOTAL AXE 3</b>				<b>210 147,50 €</b>	<b>92 361,50 €</b>	
<b>AXE 4 : Bien-être, santé et environnement préservé</b>						
<b>BORDEAUX MARITIME</b>						
Association promotion insertion sport APIS	Insertion sociale par le sport	Bordeaux Maritime	Axe 4	5 000,00 €	5 000,00 €	Favoriser une approche plurielle du sport garantissant l'accès au plus grand nombre d'enfants filles ou garçons plus particulièrement aux familles les plus défavorisées.
Atelier d'Eco Solidaire	Espace Zero Gaspi au Lac	Bordeaux Maritime	Axe 4	2 000,00 €	2 000,00 €	Implantation d'une boutique "Zero Gaspi" sur le Lac afin de sensibiliser les habitants aux gestes éco-citoyens et au réemploi.
Bacalan Tennis Club	Bacalan tennis pour tous	Bordeaux Maritime	Axe 4	500,00 €	500,00 €	Accessibilité au tennis pour bus.
Centre Social Bordeaux Nord	Approches globales, solutions locales, vers une solidarité alimentaire	Bordeaux Maritime	Axe 4	3 750,00 €	3 750,00 €	Favoriser le "bien manger", en particulier pour les personnes en situation de précarité, à travers le développement de compétences personnelles, la participation des habitants, la valorisation des circuits courts et l'économie sociale et solidaire (ateliers cuisine, rencontres avec des producteurs).

Porteur	Nom du projet	Quartier	Axe	Ville	Proposition CAF	Descriptif de l'action
Centre d'animation du Lac	Vivre ensemble son environnement	Bordeaux Maritime	Axe 4	1 200,00 €	1 200,00 €	Développer des actions co-construites avec les adhérents, les habitants, les partenaires du quartier du Lac pour valoriser une démarche environnementale en s'appuyant sur les piliers du développement durable qui sont : le social, l'environnemental, l'économique.
Chantiers Tramasset	Stand-up paddle	Bordeaux Maritime	Axe 4	1 000,00 €	1 000,00 €	Projet de construction de deux planches de surf par un groupe de 8 à 10 jeunes du quartier des Aubiers qui pourront par la suite être utilisées sur le lac. Les ateliers se déroulent au Tourne sur les Chantiers Tramasset
Kfé des Familles	Projet Vélo'Bus	Bordeaux Maritime	Axe 4	1 250,00 €	1 250,00 €	Projet de mise en place d'un "covelorage" pour aller chercher des familles éloignées de l'offre du Kfé.
Les Fées Papillons	Action globale association Les Fées Papillons	Bordeaux Maritime	Axe 4	3 000,00 €	3 000,00 €	Soutien moral et physique auprès des personnes vulnérables à travers la pratique d'activités de détente et de bien-être (souvent sur prescription par des acteurs relais type CCAS, MDSI, centre d'animation, MANA, etc.).
Les jardins d'aujourd'hui	Compostage	Bordeaux Maritime	Axe 4		1 500,00 €	Accompagnement des bénéficiaires des jardins familiaux à la pratique du compostage et des gestes éco-citoyens
Les jardins d'aujourd'hui	Jardin partagé Ferme pédagogique	Bordeaux Maritime	Axe 4		1 000,00 €	Projet de mise en place d'une parcelle pédagogique sur le site de la ferme pédagogique du centre d'animation du Lac
Les jardins d'aujourd'hui	Parcelle partagée	Bordeaux Maritime	Axe 4		750,00 €	Mise en place de temps de formation sur une parcelle partagée située au cœur des jardins familiaux
Union Sportive des Ecoles Primaires USEP	Sport et famille	Bordeaux Maritime	Axe 4	500,00 €	500,00 €	Améliorer la quantité, la qualité, la variété de l'offre sportive sur Bacalan par la proposition d'activités le mercredi et les weekends.
<b>BORDEAUX SUD</b>						
Centre d'animation Bordeaux Sud	Semaine bien être	Bordeaux Sud	Axe 4	750,00 €	750,00 €	Ateliers de fabrication de cosmétiques écologiques & intervention sophrologue parents enfants
L'épicerie Solidaire	Animation d'un jardin collectif en bac sur la rue	Bordeaux Sud	Axe 4	1 000,00 €	1 000,00 €	Animation d'un jardin collectif en bacs sur rue pour les adhérents de l'Epicerie
Yakafaucon	A fleur de place	Bordeaux Sud	Axe 4	2 500,00 €	2 500,00 €	Ateliers participatifs autour de l'animation de la place Dormoy
<b>CAUDERAN</b>						
SCRIPT	Devine qui vient manger ?	Caudéran	Axe 4	3 500,00 €		Rompres l'isolement des personnes bénéficiaires du portage de repas au travers de la réalisation de portraits (captations sons, image, etc..) des personnes, diffusés via le net et/ou espaces publics (envisager une expo dans les centres sociaux du quartier)
<b>CHARTRONS GRAND PARC</b>						
Boxing club Alamele	Accès au sport pour tous	Chartrons Grand Parc	Axe 4	3 000,00 €		Initiation à la boxe éducative, travail sur le bien-être psychologique, les règles de vie. Partenariats UBAPS, CDOS, CPAM
Football club Bordeaux Aquitaine 33	Sport citoyen 2016	Chartrons Grand Parc	Axe 4	2 000,00 €		Encadrer et entraîner des jeunes, souvent en rupture, vers l'excellence sportive.
Foyer Fraternel	Solidarité / Alimentation	Chartrons Grand Parc	Axe 4	1 900,00 €	1 900,00 €	Action multi dimensionnelle et ambitieuse, suivre sa mise en place sur le moyen terme. Epicerie solidaire, jardins collectifs, conserverie mobile. En co-pilotage avec GP Intencité
Les Jardins d'aujourd'hui	Création d'une zone de compostage au Parc Rivière	Chartrons Grand Parc	Axe 4	500,00 €		Création, avec les usagers des jardins, d'une zone de compost. Sensibilisation et échanges sur les pratiques durables.
UFOLEP Gironde	Activités physiques et sportives, un mieux vivre ensemble pour tous	Chartrons Grand Parc	Axe 4	3 000,00 €	3 000,00 €	Développement d'un programme d'activités sportives

Porteur	Nom du projet	Quartier	Axe	Ville	Proposition CAF	Descriptif de l'action
Younus Académie	Sport et réussite scolaire	Chartrons Grand Parc	Axe 4	4 000,00 €		Accroche par le sport vers le travail scolaire et d'orientation / Action et association qui parviennent à capter, via l'occupation et animation de l'espace public, un public différent qui ne fréquente pas forcément les structures habituelles.
Younus Académie	Sport au féminin	Chartrons Grand Parc	Axe 4	5 000,00 €		Remobiliser et orienter les jeunes filles du quartier via les activités sportives.
<b>INTERQUARTIERS</b>						
AIDES	Prévention, dépistage VIH	Interquartiers	Axe 4	2 000,00 €		Dépistage rapide sur les lieux de vie de publics à risque. 5000 personnes dépistées en 2015
Association pour la Réadaptation et l'Intégration Accueil, Soutien et Accompagnement vers l'Insertion Sociale ARI ASAIS	Equipe mobile OPH	Interquartiers	Axe 4	500,00 €		Partenariat avec 3 bailleurs. Accompagnement vers le soin de personnes repérées dans leur logement avec comportements atypiques, maintien dans le logement
Be Well	Mobilisation professionnelle par la pratique sportive et la gym douce	Interquartiers	Axe 4	2 500,00 €		Ateliers de sport et de remobilisation personnelle et professionnelle "sur mesure"
Centre Psychanalytique de Consultations et de Traitement CPCT	CPCT Lien social	Interquartiers	Axe 4	2 000,00 €		Consultations de psychanalystes (bénévoles).
Centre Psychanalytique de Consultations et de Traitement CPCT	CLAP L'enfant qui vient	Interquartiers	Axe 4	1 000,00 €	1 000,00 €	Consultations de psychanalystes pour parents d'enfants 0-6 ans. Accompagnement spécifique de futurs, ou de jeunes parents.
Les jardins d'aujourd'hui	Jardin pédagogique Bougainville	Interquartiers	Axe 4		1 250,00 €	Projet qui vise à la mise en place d'un fonctionnement participatif sur le jardin pédagogique de Bougainville afin de faire venir au jardin les habitants des Aubiers et de Bacalan qui n'ont pas de jardin, ou qui sont en attente d'une attribution, et ainsi favoriser la création de lien entre les habitants des deux quartiers avec pour support le jardin de Bougainville
Les jardins d'aujourd'hui	Ateliers inter-jardins	Interquartiers	Axe 4		750,00 €	Ce projet consiste en l'animation d'ateliers inter-jardins (Aubiers, Bacalan, Chartrons, Bastide) pour former les jardiniers à des techniques spécifiques (moins consommatrices et plus responsables écologiquement) et favoriser la rencontre et la création de lien entre les habitants de ces différents quartiers.
Les petits débrouillards	L'été des sciences	Interquartiers	Axe 4	2 500,00 €	2 500,00 €	Projet qui se décline sur deux quartiers pendant l'été et qui vise à permettre un accès à la culture scientifique et technique à travers des ateliers ludiques de manière gratuite sur l'espace public.
Médiathèque des Hôpitaux		Interquartiers	Axe 4	1 250,00 €		mise à disposition d'ouvrages aux patients
Surfrider Foundation	En route vers l'océan	Interquartiers	Axe 4	2 000,00 €		Projet itinérant de mobilisation citoyenne retraçant le parcours symbolique, de l'amont à l'aval, d'un déchet vers l'océan. Ce projet vise à sensibiliser le grand public aux pollutions aquatiques et à favoriser l'intégration des personnes en situation d'exclusion sociale.
<b>BASTIDE</b>						
Girondins de Bordeaux Bastide Handball	Sport et mixité	La Bastide	AXE 4	1 000,00 €		Achats de tenues et aide aux licences afin de gommer les différences sociales
Girondins de Bordeaux Bastide Handball	Développer et favoriser le sport féminin sur le territoire de la Bastide Benauges	La Bastide	Axe 4	1 000,00 €		Développer la pratique du hand pour les filles. Succès de l'action car forte augmentation du nombre d'adhérentes.
Girondins de Bordeaux Bastide Handball	Bouge ta santé	La Bastide	Axe 4	1 500,00 €	1 500,00 €	Manifestation publique autour de la promotion de l'activité physique et sportive et de l'équilibre alimentaire sur Benauges. Ouvert cette année davantage à toutes les tranches d'âge.
<b>TOTAL AXE 4</b>				<b>62 600,00 €</b>	<b>37 600,00 €</b>	

Porteur	Nom du projet	Quartier	Axe	Ville	Proposition CAF	Descriptif de l'action
<b>AXE 5 : Tranquillité publique et prévention, lutte contre les discriminations</b>						
<b>BORDEAUX MARITIME</b>						
AGEP L' ARPE Lieu d'Aide à la Relation Parents-Enfants	Prévention de la délinquance d'adolescents des Aubiers par le soutien à leurs parents	Bordeaux Maritime	Axe 5	2 500,00 €	2 500,00 €	Action collective visant à aider à la parentalité les parents d'ados du secteur du Lac, dont ceux posant des problèmes sur le quartier
Association du Lien Interculturel Familial et Social ALIFS	Les rencontres de l'impro à Bacalan	Bordeaux Maritime	Axe 5	750,00 €	750,00 €	Mise en place d'ateliers d'improvisation en direction des jeunes du quartier
Amicale Laïque de Bacalan	Ateliers Labarde	Bordeaux Maritime	Axe 5	3 000,00 €		Ateliers sportifs le vendredi soir sur le city stade et le gymnase de l'école Labarde permettant d'aller au devant de jeunes fréquentant peu les structures
Amicale Laïque de Bacalan	Ateliers pieds d'immeubles	Bordeaux Maritime	Axe 5	1 000,00 €	1 000,00 €	Activités sportives et culturelles au pied des immeubles des quartiers de la politique de la ville les après midi de la 1ère quinzaine de juillet : basket, ring mobile, poterie, théâtre,
Centre d'animation du Lac	Forum jeunesse	Bordeaux Maritime	Axe 5	720,00 €	715,00 €	Libérer la parole des jeunes, provoquer les rencontres, faire vivre des débats sur des thématiques actuelles (vivre ensemble, laïcité, citoyenneté), Réunir les acteurs locaux autour d'événements co-construits
Centre d'animation du Lac	Trouve ton équilibre	Bordeaux Maritime	Axe 5	500,00 €	500,00 €	Pour réussir à créer et à maintenir le contact avec les grands adolescents, mettre en place un projet autour des sports de pleine nature et à sensations fortes.
Stade Bordelais	Prépas sport	Bordeaux Maritime	Axe 5	5 000,00 €		Remobiliser des jeunes éloignés de l'emploi, dont certains avec un suivi judiciaire, par la pratique sportive et la découverte des métiers
<b>BORDEAUX SUD</b>						
Centre d'animation Argonne	Alternative à la grande oisiveté des jeunes	Bordeaux Sud	Axe 5	2 000,00 €		Mobilisation des jeunes sur les activités du centre
SOS RACISME	Actions d'information, de sensibilisation et d'accès aux droits en matière de lutte contre les discriminations et d'exercice de la citoyenneté	Bordeaux Sud	Axe 5	1 000,00 €		Projet "Dessiner, Créer, Liberté" en partenariat avec Charlie Hebdo
<b>CHARTRONS GRAND PARC</b>						
GP Intencité Centre social et culturel du Grand Parc	Lien social et altérité	Chartrons-Grand Parc	Axe 5	1 900,00 €		Vivre ensemble, lien social et prévention des discriminations via divers supports: lecture, culture, couture, socio linguistique, radio. Partenariats: EHPAD, bibliothèque, CLAP Sud ouest

Porteur	Nom du projet	Quartier	Axe	Ville	Proposition CAF	Descriptif de l'action
<b>INTERQUARTIERS</b>						
Association des Centres d'animations de Bordeaux	Le récit d'une vie : Tartuffe	Interquartiers	Axe 5	6 000,00 €		Réalisation de textes à partir de la parole des jeunes sur un sujet qui les préoccupe. Intégration de ces textes sous une forme théâtralisée à partir du Tartuffe de Molière "revisité"
Centre Yavné - Centre culturel et d'animation des jeunes	Vivre la France Ensemble	Interquartiers	Axe 5		1 000,00 €	Projet culturel visant l'échange interquartiers, la promotion de la richesse culturelle des habitants via la réalisation de portraits photos d'habitants des quartiers et une exposition de ces derniers dans d'autres quartiers pour favoriser les échanges
Information Prévention Proximité Orientation IPPO	Interprétariat prostituées bulgares	Interquartiers	Axe 5	1 000,00 €		Aide d'une interprète pour aller au devant des prostituées bulgares lors des tournées de nuit
Maison des Femmes de Bordeaux-MDF	Insertion socioprofessionnelle et action culturelle	Interquartiers	Axe 5	3 000,00 €		Atelier d'insertion pro et mobilisation culturelle pour femmes victimes de violences conjugales
Maison des Femmes de Bordeaux-MDF	Accueil spécifique pour la lutte contre les violences faites aux femmes -	Interquartiers	Axe 5	3 000,00 €		Accueil des femmes victimes de violence et appui administratif , juridique
Surf Insertion	Cité en Surf	Interquartiers	Axe 5	6 000,00 €		Pratique sportive (nautique) pour les publics connaissant des difficultés d'accès pour des raisons économiques, sociales.
	<b>TOTAL AXE 5</b>			<b>37 370,00 €</b>	<b>6 465,00 €</b>	
	<b>TOTAL (1+2+3+4+5)</b>			<b>442 992,50 €</b>	<b>266 501,50 €</b>	



## Rapport d'analyse de la programmation 2016 de l'appel à projet innovation sociale et contrat de ville

### Rappel de contexte et de méthode

Le Pacte est une dynamique qui nous permet de faire pour et avec les citoyens et les acteurs de terrain ainsi que de libérer l'initiative et les capacités.

Cet appel à projets s'inscrit donc pleinement dans cette dynamique globale puisqu'il permet, pour la seconde année, l'accompagnement de porteurs de projets et le soutien d'actions issues du secteur associatif souhaitant, à travers leurs propositions, contribuer à renforcer la cohésion sociale.

Comme en 2015, l'appel à projet prend en compte, au titre du Pacte, les 8 quartiers de la ville, mais également, dans le cadre du contrat de ville, les projets issus des quartiers prioritaires bordelais :

- Bacalan
- Le Lac
- Le Grand Parc
- Saint Michel
- Carle Vernet
- La Benaugue

Pour 2016, le choix a été fait de n'inscrire qu'une seule programmation, permettant de donner ainsi une plus grande lisibilité financière aux associations pour la mise en œuvre de leurs actions. En outre, pour mémoire, nous avons fait le choix de consolider les budgets de fonctionnement à hauteur d'environ 200 000 euros de certains partenaires notamment des centres sociaux et espace de vie sociale (délibération Budget de fonction de décembre 2015).

### Quelques chiffres

Lancé en janvier 2016, l'appel à Projet a été clôturé fin mars.

**249 demandes de subventions** ont été recueillies par la direction, réparties sur chacun des 5 axes du Pacte.

Au titre de cette programmation, **210 actions ont été retenues**

Il est important de souligner que l'analyse des dossiers a été effectuée avec l'ensemble des directions de la ville qui ont pu apporter leur expertise dans les différents champs thématiques des 5 axes du pacte. Des échanges ont également été organisés avec l'Etat et la CAF, co-financeurs du contrat de ville et du Pacte, mais aussi avec le Conseil Régional, le Conseil départemental et la Métropole et le fonds de dotation « Bordeaux solidaire ».

## Des territoires hétérogènes

La tendance qui a pu se dessiner en 2015, s'est confirmée cette année avec une surreprésentation des quartiers sur lesquels sont positionnés les secteurs prioritaires de la politique de la ville : sur ces territoires, se concentrent un réseau associatif dense, une dynamique de développement local accompagnée par la ville et des problématiques spécifiques, qui expliquent le nombre très important de projets présentés.

Il faut nuancer ce constat néanmoins, puisque dans la répartition territoriale des actions proposées, nombre d'entre elles concernent plusieurs quartiers (interquartiers), dont ceux qui ne relèvent pas du contrat de ville.

De la même façon, l'appel à projets doit servir d'appui au lancement d'initiatives locales qui, dans un second temps, doivent trouver des relais dans le droit commun. Certaines structures associatives n'ont ainsi pas « candidaté » dans la mesure où elles ont déjà un ancrage fort sur des moyens pérennes. C'est le cas notamment pour les quartiers ne relevant pas du contrat de ville.

A noter malgré tout un nombre de projets en progression sur Caudéran et le centre ville.

A l'inverse, le foisonnement associatif constaté sur les quartiers politique de la ville, ne doit pas masquer la fragilité de ce partenariat qui reste très dépendant des financements spécifiques octroyés

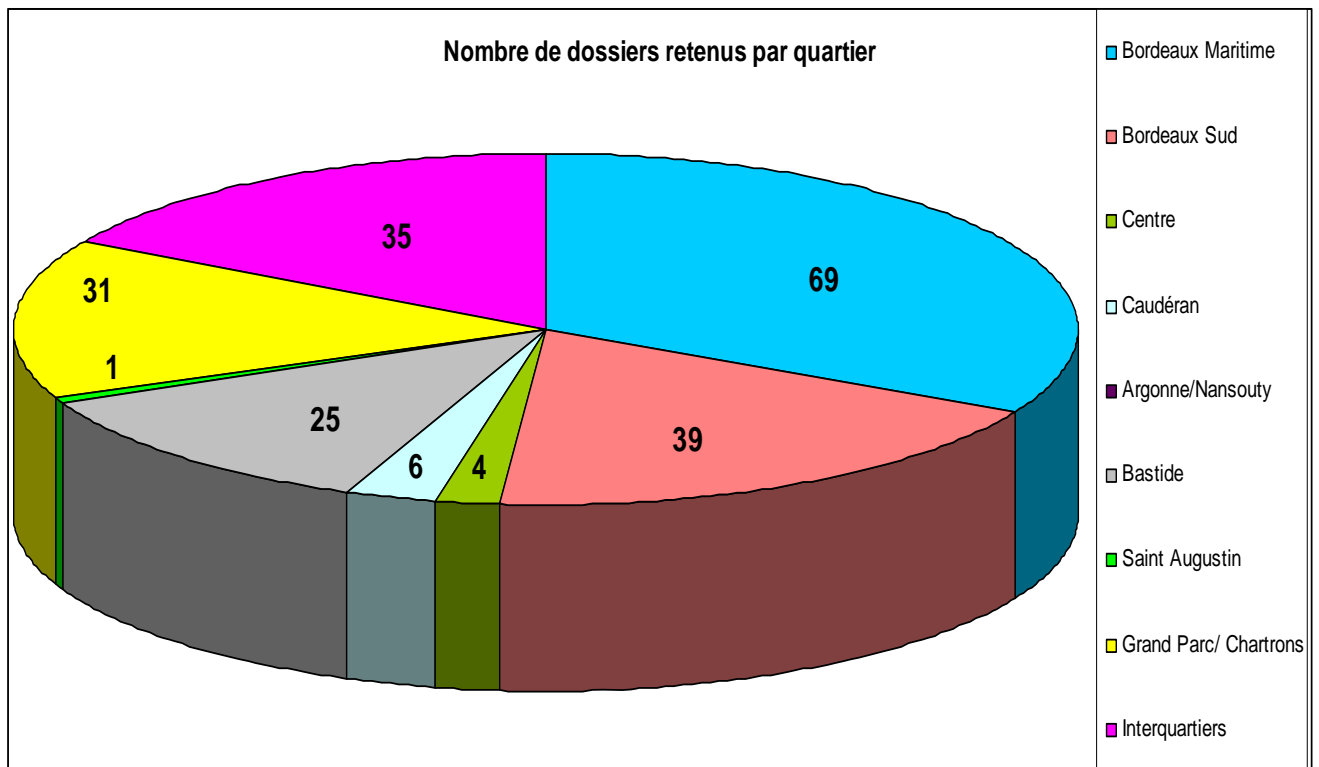

## Une répartition par axe dans la continuité

En 2015

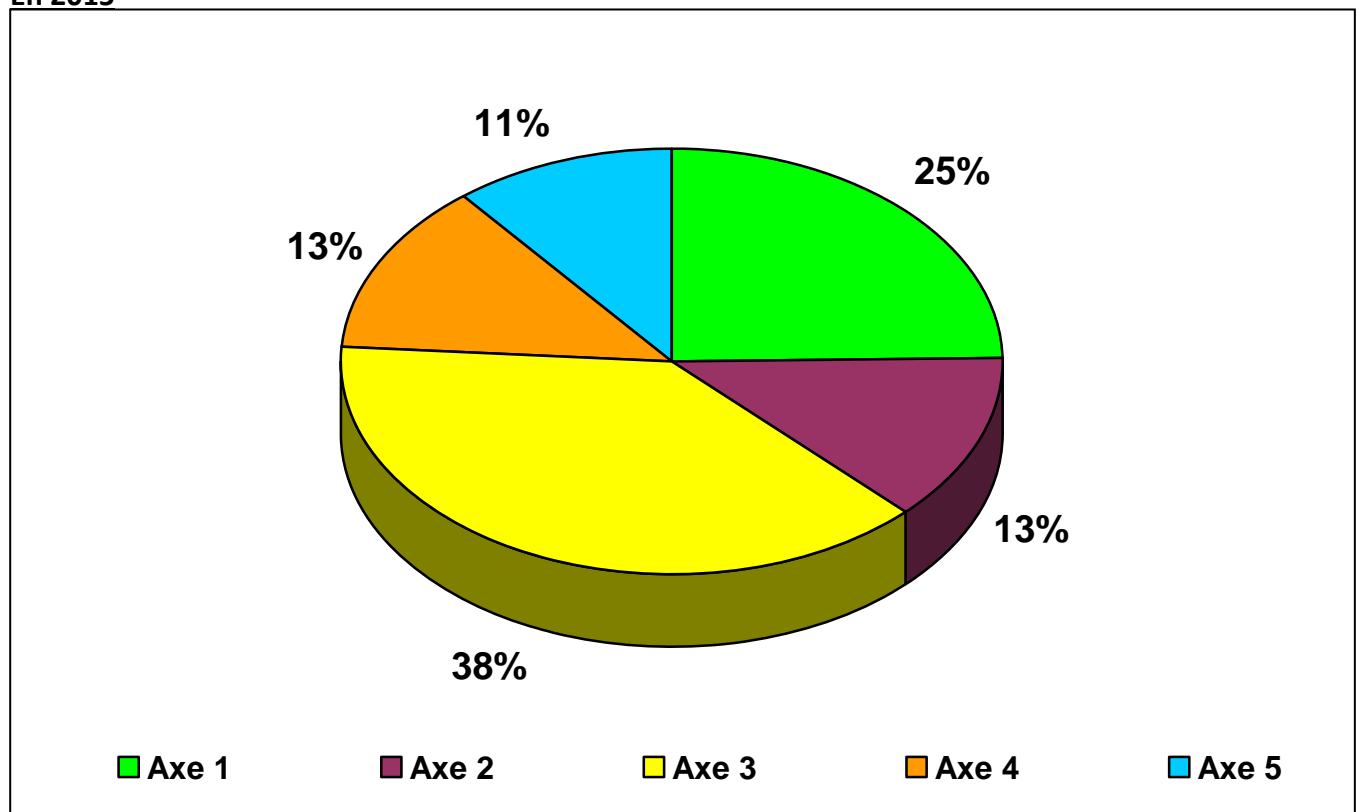

*Axe 1 : S'insérer économiquement, être citoyen actif*

*Axe 2 : Habiter la ville, partager la vie*

*Axe 3 : Culture, éducation et savoirs*

*Axe 4 : Bien être, santé et environnement préservé*

*Axe 5 : Tranquillité publique et prévention, lutte contre les discriminations*

En 2016

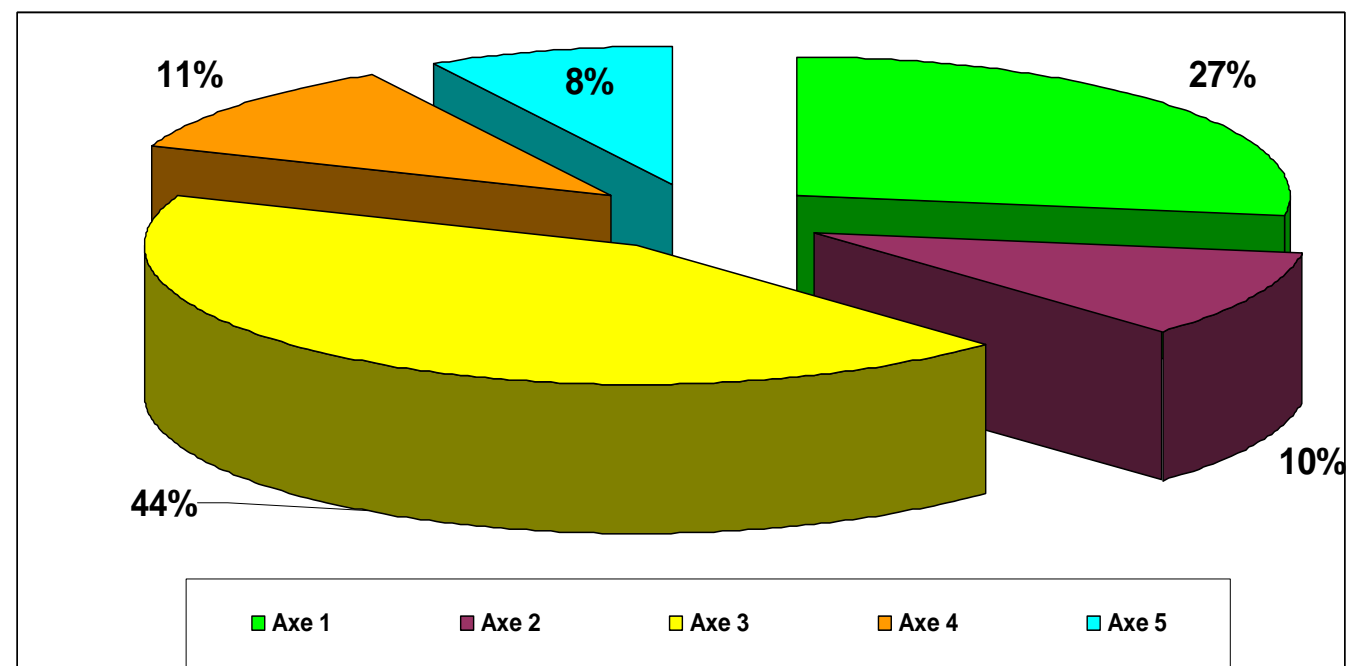

La répartition par axe confirme la tendance qui s'est dessinée également en 2015. Même s'il est important de préciser que la majorité des actions proposées ne relevaient pas d'un axe unique, mais pouvaient être référencées dans plusieurs champs. Nous avons pris le parti de classer ces actions selon l'axe qui apparaissait être dominant en fonction des contenus présentés.

Aussi, la lecture du diagramme ne doit pas se faire de façon trop rigide, mais donne à voir les grandes tendances en termes de réponses des acteurs de terrain.

**L'axe 3** reste celui au sein duquel nous retrouvons le plus d'actions : cela s'explique en particulier par une habitude historique des porteurs de projet des secteurs politique de la ville à intervenir sur le champ de l'éducatif (accompagnement à la scolarité, cours d'alphabétisation,...)

Vient ensuite **l'axe 1** lié au développement économique, à l'emploi et à l'engagement citoyen qui lui aussi est un des piliers sur lesquels le contrat de ville et le pacte s'appuient pour favoriser la cohésion sociale. A noter que cette année, les actions relevant de la participation citoyenne sont en forte progression.

Cela s'explique sans doute par le travail de mobilisation qui s'est mis en place autour des **conseils citoyens**, mais aussi en raison de nombreux renouvellements d'agrément de centres sociaux pour lesquels la dimension participative tient une place déterminante.

Les **3 axes restants** comportent un nombre d'actions quasi équivalentes, démontrant qu'en termes de priorité et d'opérationnalité il existe une forme d'homogénéité entre ces différents axes d'intervention.

**Le léger retrait concernant l'axe 5** correspond à une diminution des actions de prévention retenues dans l'appel à projets, néanmoins, ces actions sont accompagnées par ailleurs dans le cadre de la **stratégie territoriale** qui fera l'objet d'une prochaine délibération.

De la même façon, plusieurs actions relevant de la lutte contre les discriminations sont financées par l'appel à projets à innovation sociale et territoriale dans le cadre de **l'appel à projets égalité**.

- l'action d'ASEAF sur l'égalité menée à l'université : 1000€
- le projet « paroles de femmes d'ici et d'ailleurs » porté par la compagnie l'œil dans la lucarne : 500€
- la journée de sensibilisation sur l'égalité hommes/femmes organisée par la compagnie Betty blues : 1400€
- l'exposition sport et music organisée par l'association « allez les filles » : 1500€
- la réflexion autour de l'école de la république portée par l'association Assopourquoipas 33 : 700€

**Soit un budget total de 5100€**

## Une mixité des acteurs

Nous avons classifié les porteurs de projets, en 2015, selon 3 catégories différentes :

- 1- les associations structurées historiques
- 2- des associations plus fragiles mais très engagées
- 3- des nouveaux acteurs

Cette typologie se retrouve en 2016, mais elle apparaît comme moins marquée : en effet, les structures émergentes ont pu consolider leur ancrage sur les territoires et ont ainsi su proposer à la fois une continuité dans les projets initiés, mais également une offre complémentaire.

Le travail d'animation de la vie associative locale a également permis d'aboutir à des actions co construites entre différents acteurs d'un même quartier : le rapprochement de structures de taille et d'expériences différentes donnant souvent naissance à des projets empreints d'innovation.

La ville a engagé auprès des associations impliquées dans le Pacte et dans le contrat de ville un accompagnement spécifique lors de la journée du 11 janvier dernier, afin de préciser les attendus de cet appel à projets. En balayant les différents critères autour d'ateliers participatifs, les associations ont pu affiner les projets à l'aune des enjeux des territoires mais aussi dans une dynamique de requestionnement de leur mode d'intervention.

Cette rencontre n'est que le début d'un travail à plus long terme qui doit permettre à chaque structure de s'adapter à un contexte local et national en mutation :

- la place des habitants dans le projet
- le modèle économique qui permet de pérenniser une action
- la dimension écologique de l'activité
- le caractère innovant, en particulier autour de l'hybridation des réflexions et des pratiques.

Nous pouvons déjà mesurer une évolution entre les projets proposés cette année et ceux de 2015. La participation citoyenne, comme évoquée, y prend une place bien plus importante, la remise à plat des projets de certaines structures se lit à travers leurs propositions d'actions : plus collaboratives avec l'écosystème local, plus en lien avec les enjeux du territoire.

Cette évolution amorcée va être d'autant plus nécessaire que les années à venir s'annoncent financièrement très compliquées. En outre, nombre d'associations restent dans des situations de fragilité préoccupantes. Leur gouvernance, leur modèle économique, leurs complémentarités est à réinterroger.

## **En conclusion**

Cet appel à projet démontre à quel point les acteurs du territoire ne peuvent plus se contenter de dupliquer les offres déjà élaborées depuis des années. De nouveaux acteurs, souvent de taille modeste, et donc relativement agiles, développent des propositions plus adaptées aux contraintes contextuelles.

Ces derniers utilisent l'appel à projets comme un laboratoire d'idées et d'actions, expérimentent des réponses, les évaluent, les réadaptent. A travers l'appel à projets, mais aussi par delà celui-ci, certains acteurs ont pu faire « un pas de côté », sans renier leur projet, leur indépendance, leur vision.

C'est ce modèle vertueux que la ville cherche à disséminer auprès de l'ensemble des acteurs, pour lequel il est nécessaire de proposer un accompagnement « sur mesure » afin de permettre à chacun de dépasser ses freins.