



# EXTRAIT DU REGISTRE DES DELIBERATIONS DU CONSEIL MUNICIPAL

---

Conseillers en exercice : 61

Date de Publicité : 25/10/16

Reçu en Préfecture le : 28/10/16  
CERTIFIÉ EXACT,

**Séance du lundi 24 octobre 2016**  
**D - 2016/422**

***Aujourd'hui 24 octobre 2016, à 10h00,***

le Conseil Municipal de la Ville de Bordeaux s'est réuni en l'Hôtel de Ville, dans la salle de ses séances, sous la présidence de

***Monsieur Alain JUPPE - Maire***

**Etaient Présents :**

Monsieur Alain JUPPE, Madame Virginie CALMELS, Monsieur Nicolas FLORIAN, Madame Alexandra SIARRI, Madame Anne BREZILLON, Monsieur Fabien ROBERT, Mme Anne-Marie CAZALET, Monsieur Nicolas BRUGERE, Madame Brigitte COLLET, Monsieur Jean-Louis DAVID, Madame Emmanuelle CUNY, Monsieur Stephan DELAUX, Madame Laurence DESSERTINE, Monsieur Jean-Michel GAUTE, Madame Magali FRONZES, Monsieur Pierre LOTHAIRE, Madame Emilie KUZIEW, Monsieur Pierre De Gaétan NJIKAM MOULIOM, Madame Arielle PIAZZA, Monsieur Jérôme SIRI, Madame Elizabeth TOUTON, Monsieur Joël SOLARI, Madame Ana maria TORRES, Monsieur Jean-Pierre GUYOMARC'H, Madame Mariette LABORDE, Madame Marie-Françoise LIRE, Monsieur Erick AOUIZERATE, Monsieur Philippe FRAILE MARTIN, Monsieur Benoit MARTIN, Monsieur Gérald CARMONA, Madame Anne WALRYCK, Madame Marie-Hélène VILLANOVE, Madame Florence FORZY-RAFFARD, Madame Constance MOLLAT, Madame Maribel BERNARD, Monsieur Yohan DAVID, Monsieur Edouard du PARC, Madame Sandrine RENO, Madame Estelle GENTILLEAU, Monsieur Marc LAFOSSE, Monsieur Yassine LOUIMI, Madame Stéphanie GIVERNAUD, Mme Laetitia JARTY ROY, Madame Solène COUCAUD-CHAZAL, Madame Cécile MIGLIORE, Madame Michèle DELAUNAY, Monsieur Pierre HURMIC, Monsieur Vincent FELTESSE, Madame Emmanuelle AJON, Madame Delphine JAMET, Monsieur Matthieu ROUVEYRE, Monsieur Jacques COLOMBIER, Madame Catherine BOUILHET,

*Mr Jacques Colombier présent jusqu'à 11h45*

**Excusés :**

Monsieur Didier CAZABONNE, Madame Nathalie DELATTRE, Monsieur Marik FETOUH, Monsieur Michel DUCHENE, Monsieur Alain SILVESTRE, Madame Marie-José DEL REY, Monsieur Guy ACCOCEBERRY, Monsieur Nicolas GUENRO

# **Structure d'accueil de la Petite Enfance Docteur Christiane LARRALDE. Présentation du rapport annuel de l'exercice clos le 31 décembre 2015. Information au Conseil Municipal.**

Madame Brigitte COLLET, Adjoint au Maire, présente le rapport suivant :

Mesdames, Messieurs,

Par délibération du 26 janvier 2015, vous avez confié à la société LPCR Collectivités Publiques l'exploitation, la gestion ainsi que l'entretien de l'établissement multi-accueil de la petite enfance situé rue Albert Thomas dénommé Docteur Christiane LARRALDE, sous la forme d'un contrat d'affermage, à compter du 1<sup>er</sup> mars 2015 pour une durée de 4 ans et six mois.

Conformément à l'article 1411-3 du Code général des collectivités territoriales, les délégataires de service public ont l'obligation de remettre à l'autorité délégante un rapport annuel sur la base duquel est issue la présente synthèse. Ce rapport retrace l'activité de la crèche du 1<sup>er</sup> juin au 31 décembre 2015.

## **I – Présentation générale**

La structure a ouvert ses portes le 1<sup>er</sup> juin 2015. Elle accueille les enfants bordelais dans le cadre de l'Offre de Service Petite Enfance mise en place par la Ville. Elle dispose d'une capacité de 60 places, ouvert du lundi au vendredi de 7h30 à 19h.

## **II – Evolution de l'activité**

112 enfants ont été accueillis sur l'établissement en 2015, avec 145 jours d'ouverture. Notons que l'établissement a été ouvert au mois d'août (conformément à l'option prévue au contrat).

L'activité a généré les taux de présentéisme suivants :

- un taux de présentéisme physique de 57% soit 55 033 heures de présence des enfants ;
- un taux de présentéisme financier de 68% soit 66 442 heures facturées aux familles.

Ces résultats sont inférieurs à ceux prévus au contrat (avec 70% de présentéisme physique et 85% de présentéisme financier). Ils s'expliquent par une montée en charge progressive de la structure liée à l'ouverture récente de la crèche et une ouverture survenue en juin, période où les familles ont généralement déjà un mode de garde. Notons que les pénalités de non atteinte de l'objectif de 80% de taux de présentéisme financier ne sont applicables qu'à partir de 2016.

Au premier semestre 2016, le taux de présentéisme financier est de 80%.

## **III – La qualité du service**

### **A. Evénements marquants**

La crèche a été inaugurée le 29 juin 2015. L'année 2015 s'est traduite par une montée en puissance progressive.

### **B. Aspects qualitatifs de la prise en charge des enfants sur l'année 2015**

Le projet pédagogique s'appuie sur les fondements de l'éducation nouvelle et sur les pédagogies actives (type Montessori) : la centration sur l'enfant, l'éducation à la vie en société. Ce type de pédagogie favorise la libre expérimentation, l'enfant est acteur et agit sur les situations au lieu de les subir.

L'objectif pour les professionnels est de favoriser l'autonomie et le libre choix de l'enfant par l'observation et par l'organisation des espaces pour favoriser les expériences en fonction de leur âge et de leurs envies.

A l'issue de la journée pédagogique, un espace multi-sensoriel a été créé pour proposer aux enfants des explorations sensorielles dans un climat de détente.

L'équipe pratique la communication gestuelle accompagnée par la parole dans la prise en charge de l'enfant.

Un kit de bienvenue a été remis aux parents pour répondre à l'ensemble des questions que les familles peuvent se poser. Des événements clés ont été réalisés avec les parents tels que la semaine du goût, un temps festif de fin d'année. Une newsletter a été développée et envoyée par courrier électronique tous les 2 mois aux parents.

Des élections de parents relais ont été organisées en décembre pour le conseil de parents.

Les 22 salariés sont en CDI et un contrat d'apprentissage d'un CAP PE. Un séminaire d'ouverture leur a été proposé, l'organisationnel et la cohésion d'équipe sont favorisés par des réunions de section, les projets transverses sont travaillés lors de réunions inter-sections et interprofessionnelles. Les directrices bénéficient d'analyses de pratiques professionnelles mensuelles et de réunion de coordination.

Une enquête de satisfaction a été réalisée en octobre 2015 : le taux de satisfaction global s'élève à 86% avec des taux à 90% sur la satisfaction relative à l'environnement de la crèche et à l'équipe de la crèche.

#### IV – Les actions de développement durable et liées à l'Agenda 21

Deux vélos ont été mis à disposition des salariés pour leur déplacement.

Prise en charge des frais de transports pour les salariés qui se déplacent en bus et en tram, en deçà du prévisionnel.

Le personnel a été formé une demi-journée à la bonne utilisation des locaux et aux bonnes pratiques du développement durable et le personnel a pu accompagner les enfants autour du programme "10 petits gestes pour une grande action" afin de favoriser les comportements éco-citoyens.

En lien avec l'ensemble des structures LPCR en Gironde, la crèche participe à une opération de récolte et de recyclage des gourdes de compote, afin de financer des actions pour divertir les enfants hospitalisés à Pellegrin. Les familles ont été particulièrement sensibles à cette action.

#### V – Les actions relatives au Projet Social 3 de la Ville

Trois personnes en insertion professionnelle ont été recrutées en CDI, pour 4 173.94 heures, ce qui est supérieur des heures prévues au contrat (avec 3 754 heures sur 7 mois).

L'équipe de la crèche a également développé un projet passerelle lecture avec la directrice de l'école maternelle A. Thomas pour anticiper l'entrée à l'école et un partenariat avec la bibliothèque du Tauzin.

#### VI – L'entretien des bâtiments

Le délégataire est en charge de l'entretien des locaux et des équipements ainsi que de la maintenance et du renouvellement des matériels mis à sa disposition. Dans ce cadre, il a souscrit des contrats de maintenance et de vérification (10 140 € TTC en 2015).

Il n'y a pas eu de gros travaux, ni d'investissements en matériel ou mobilier hormis ceux liés à l'installation. L'investissement initial lié à l'installation a représenté 100 626 €, ce qui est supérieur au montant prévisionnel indiqué au contrat. Il a été payé par le délégataire et correspond notamment à l'acquisition du matériel et du mobilier.

#### VII – La synthèse du compte de résultat

En €	2015
Total des produits	473 678
Total des charges	551 516

Résultat	-77 839
----------	---------

### Les recettes

Les recettes collectées se décomposent comme suit :

- 198 676 € de participation de la CAF,
- 110 450 € de participation des familles,
- 142 699 € de compensation de la Ville,
- 21 851 € d'autres produits (subventions, contrats aidés...).

Le montant de la subvention payée par la Ville au délégataire correspond à un coût par place pour la Ville de 4 077 € par an.

Notons que le délégataire n'a pas facturé en 2015 le montant de la compensation relative à l'option d'ouverture au mois d'août de 8 684 €. Ce montant sera facturé à la Ville en 2016. Le coût par place pour la Ville est de 4 325 € par an après prise en compte de l'option d'ouverture au mois d'août. Ce coût avait été déterminé à la signature du contrat sur la base d'un nombre d'heures facturées estimé à 86 452 heures et d'un montant horaire (PSU + Participation familiale) de 4,82 € par heure facturée correspondant à un taux de facturation de 115%.

Or, en 2015, le nombre d'heures facturées a été inférieur au prévisionnel avec 66 442 heures facturées (-23%) et d'un montant horaire (PSU + Participation familiale) de 4,64 € par heure facturée, correspondant à un taux de facturation de 120%.

### Les dépenses

Les charges sont principalement constituées :

- des charges de personnel (411 232 €) pour 22,3 équivalents temps plein, soit 75% des charges,
- des frais de services support (44 151 €),
- des frais d'alimentation (29 017 €),
- des impôts et taxes (22 710 €),
- des achats avec l'énergie (12 244 €), l'hygiène et la pharmacie (6 419 €) et les achats de petits équipements et matériel pédagogique (3 658 €).

En 2015, le coût annualisé a été de 15 758 € par berceau, ce qui est légèrement inférieur à celui estimé au contrat de 16 231 €.

Notons que les frais de gestion du siège apparaissent importants et représentent un coût total de 44 151 € soit 8% des charges 2015. Lors de la signature du contrat, le délégataire avait estimé ces frais à un montant de 26 283 € représentant 5% des charges prévisionnelles. Pour autant, la Ville

n'est pas impactée par ces frais, car les compensations versées par la Ville ont été figées contractuellement, sur la base des comptes prévisionnels annexés au contrat.

#### Le résultat

D'après son compte de résultat, la structure affiche un déficit de 77 839 € pour 2015. Le déficit réel de l'activité est de 69 155 €, après régularisation de la compensation Ville pour l'option d'ouverture au mois d'août.

Ce déficit s'explique par une baisse des revenus générée par un nombre d'heures facturées inférieur au prévisionnel (-23%) et par un taux de facturation (heures facturées/heures réalisées) plus important ayant amené l'établissement à percevoir un montant horaire (PSU + Participation familiale) inférieur au prévisionnel. Les charges ont été en ligne avec les prévisions avec un écart de -3% entre le réalisé et le prévisionnel.

Pour votre complète information le rapport annuel 2015 est annexé à la présente synthèse.

Je vous demande, Mesdames, Messieurs, de bien vouloir en prendre acte.

## **INFORMATION DU CONSEIL MUNICIPAL**

Fait et Délibéré à Bordeaux, en l'Hôtel de Ville, le 24 octobre 2016

P/EXPEDITION CONFORME,

**Madame Brigitte COLLET**

# RAPPORT D'ACTIVITE

## 1<sup>er</sup> juin au 31 décembre 2015

### Crèche du Docteur Christiane LARRALDE

Gérée par les Petits Chaperons Rouges



## Table des matières

1.	Un partenariat avec la ville de Bordeaux basé sur la confiance et la proximité .....	3
1.1.	Synthèse .....	3
1.2.	Données clés de notre partenariat.....	4
2.	Les Petits Chaperons Rouges, le partenaire petite enfance des Collectivités locales.....	5
2.1.	Les Petits Chaperons Rouges en quelques chiffres .....	5
3.	Une crèche ouverte sur sa ville .....	8
3.1.	Des échanges réguliers avec vos services .....	8
3.2.	Une priorité donnée à la qualité des relations familles .....	8
4.	Un service de qualité.....	18
4.1.	Un projet éducatif centré autour de l'enfant.....	18
4.2.	Des activités organisées et pensées par nos équipes favorisant l'éveil des enfants .....	19
4.3.	une démarche Développement Durable en lien avec l'Agenda 21 de la ville.....	22
4.4.	Un acteur engagé : une structure en lien avec le 3ème projet social de la ville.....	24
5.	Une équipe de professionnels stable et performante .....	28
5.1.	Synthèse .....	28
5.2.	Effectifs & Mouvements du personnel.....	28
5.3.	Stagiaires .....	30
5.4.	Formations .....	30
5.5.	Médecin, psychologues et autres intervenants .....	32
6.	Une structure pérenne respectant ses engagements.....	33
6.1.	Une grande diversité dans le profil des familles bénéficiaires.....	33
6.2.	Indicateurs d'activité .....	34
6.3.	Données financières .....	38
7.	Des locaux gérés en « bon père de famille ».....	40
7.1.	Synthèse .....	40
7.2.	Assurances.....	40
7.3.	Renouvellement des biens et consommations nécessaires à l'exploitation.....	40
7.4.	Sous-traitance - Entretien .....	40
7.5.	Lutte contre les incendies .....	41
8.	Conclusion et objectifs 2016 .....	42

# 1. UN PARTENARIAT AVEC LA VILLE DE BORDEAUX BASE SUR LA CONFIANCE ET LA PROXIMITE

---

## 1.1. SYNTHÈSE

Depuis le 1<sup>er</sup> juin 2015, la société Les Petits Chaperons Rouges a le privilège d'exploiter la structure Docteur Christiane LARRALDE, crèche en délégation de service publique pour la ville de Bordeaux.

Ces six premiers mois, nous ont permis d'établir au fil des mois une relation de proximité avec la ville de Bordeaux et nous sommes ravis d'avoir pu déployer la politique Petite Enfance de la ville au sein de notre structure, pour la plus grande satisfaction des familles.

L'enjeu de cette première période a été de former et fidéliser l'équipe, afin d'accueillir les enfants et leurs familles dans le respect des standards de qualité des Petits Chaperons Rouges et de pouvoir déployer dans de bonnes conditions notre projet d'accueil.

Le binôme de direction mené par Pauline GESSON, directrice de la structure a permis d'instaurer une relation de confiance entre nos services respectifs, ainsi qu'une vraie continuité dans la satisfaction des familles et dans la mise en œuvre du projet pédagogique avec les professionnelles de la crèche.

La première enquête de satisfaction a ainsi démontré l'enthousiasme des familles où 100% d'entre elles recommanderaient la crèche.

Fort d'une étroite relation entre nos services, par le biais notamment d'une communication régulière et d'une grande réactivité à vos demandes, notre partenariat est transparent et permet ainsi d'offrir aux familles bordelaises un cadre d'accueil agréable et bienveillant.

Il est toutefois nécessaire de constater pour la période citée, un déficit d'exploitation ; ce déficit en heures est en lien avec la montée en charge de la structure en phase d'ouverture et l'arrivée progressive des familles. Il sera nécessaire d'être vigilant pour l'année à venir et ainsi garantir une offre plus importante aux familles bordelaises, par la réactivité entre le service Accueil et Information des familles de la ville de Bordeaux et Pauline GESSON, directrice de la structure.

Vous trouverez ci-après une présentation de l'activité de la crèche, nous vous souhaitons une bonne lecture et serons heureux de pouvoir échanger avec vous à ce propos lors de notre prochaine rencontre programmée le 7 juin 2016.



## 1.2. DONNEES CLES DE NOTRE PARTENARIAT

### Délégation de Service Public

Gestion et exploitation de la structure Petite Enfance Docteur Christiane  
LARRALDE  
20 rue Albert Thomas 33000 BORDEAUX  
0952868346  
Depuis le 1<sup>er</sup> mars 2015 jusqu'au 31 août 2019

### Accueil

60 places agréées  
Accueil régulier; Accueil occasionnel; Accueil d'urgence  
Enfants âgés de 2 mois 1/2 à 4 ans  
Du lundi au vendredi de 7h30 à 19h00

### Supervision de la crèche

Directrice : Pauline GESSON  
Directrice adjointe: Anne-Sophie HOREAU  
Coordinatrice : Stéphanie ROMANO DE GOUVEIA

### Effectifs

22 personnes dont :  
1 Directrice, Infirmière Puéricultrice  
1 Directrice adjointe, Educatrice de Jeunes Enfants  
2 Educatrices de Jeunes Enfants, 1 Psychomotricienne  
5 Auxiliaires de Puériculture, 9 Agents Spécialisés Petite Enfance  
3 Maitresses de Maison

### Jours de fermetures de la crèche

30 Octobre 2015, journée pédagogique  
Du 24 décembre 2015 au 1<sup>er</sup> janvier 2016

### Données d'activités

112 enfants accueillis  
61 287 heures réalisées selon la méthode historique  
57 % de taux d'occupation réalisé  
68 % de taux d'occupation financier

### Ateliers & évènements

Semaine du goût  
Temps festif de Noël

### Relations familles

1 enquête de satisfaction  
3 réunions parents  
3 ateliers réalisés avec les parents

## 2. LES PETITS CHAPERONS ROUGES, LE PARTENAIRE PETITE ENFANCE DES COLLECTIVITES LOCALES

### 2.1. LES PETITS CHAPERONS ROUGES EN QUELQUES CHIFFRES

Les Petits Chaperons Rouges sont un acteur clé de la Petite enfance, avec une expertise reconnue à la fois en gestion de multi-accueil et de micro-crèches, et un partenaire clé des municipalités avec plus de 70 crèches en Délégation de Service Public.

#### Les Petits Chaperons Rouges en Quelques Chiffres

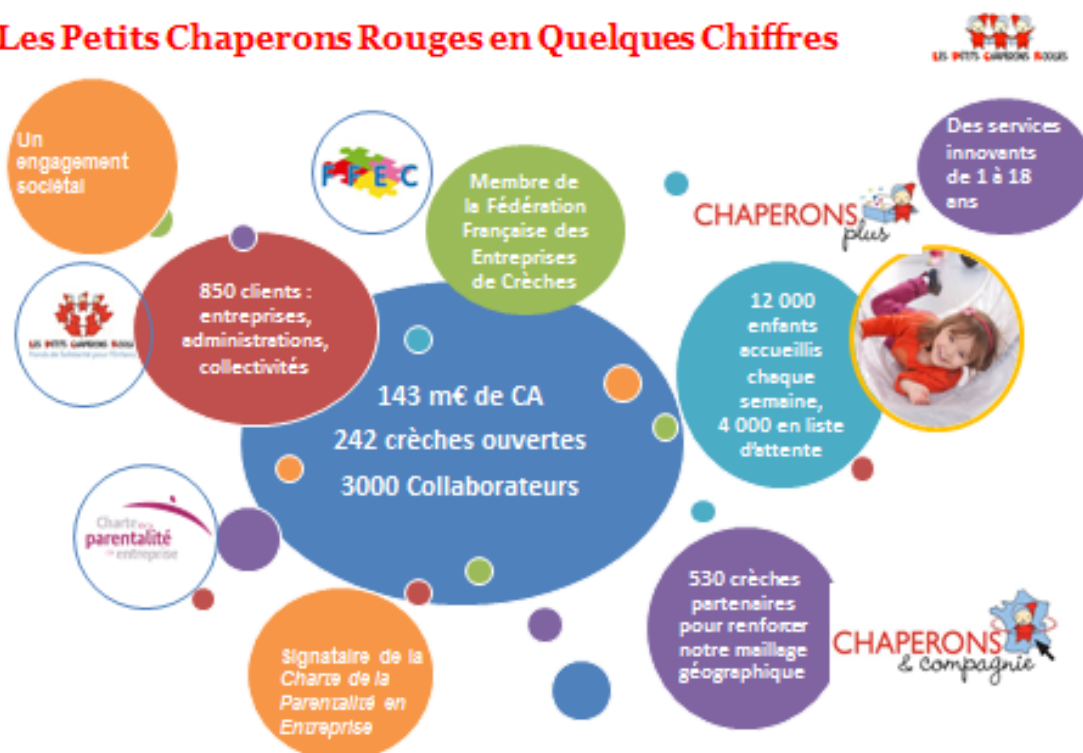

### 2.2. L'ANNEE 2015, UNE ANNEE RICHE EN INNOVATIONS

En 2015, Les Petits Chaperons Rouges ont fêté leurs 15 ans. 15 ans d'exigence, de confiance et de joie, au service des enfants et de leurs familles, de nos clients (publics et privés), et de nos 3000 collaborateurs. Forts de cette expertise, Les Petits Chaperons Rouges continuent d'innover, notamment sur les volets qualité (certification de service), relations familles (application Chaperons Et Vous) et pédagogique (espace sensoriel Snoezelen).

- **La qualité au cœur de nos préoccupations : La certification de service**

La certification de service permet l'obtention d'une assurance écrite attestant qu'un service est conforme à des exigences spécifiées dans un Référentiel. Elle repose donc sur une **obligation de résultats** : l'objectif est de garantir le respect des engagements du Référentiel. Les Petits Chaperons Rouges ont ainsi développé en 2015 un Référentiel, **CRECH'EXPERT, décrivant nos engagements qualité vis-à-vis de nos clients, à la fois internes et externes.**

Ce Référentiel est un **Référentiel métier, entièrement personnalisé** par rapport à notre activité, qui a fait l'objet d'une **validation officielle** par l'ensemble des parties prenantes à la vie de l'entreprise : professionnels de crèches, utilisateurs (familles) et pouvoirs publics (Ministère de la Famille, Caisse Nationale d'Assurance Familiale, Protection Maternelle et Infantile), ainsi qu'une accréditation par le COFRAC pour 3 ans.

L'assurance de conformité du service au Référentiel émane d'un organisme reconnu, indépendant des parties en cause : pour cela, Les Petits Chaperons Rouges ont décidé de travailler avec la **société SGS**, leader mondial en matière de certification.

Des **audits internes, et externes par SGS, suivis de plans d'actions**, auront lieu régulièrement au sein des crèches Les Petits Chaperons Rouges pour assurer le respect des engagements du référentiel, certifiant ainsi la qualité de service au sein de notre réseau. Cette certification de service sera déployée à partir de début 2016, et cet outil sera également à disposition des crèches comme outil d'auto-évaluation.

- **Les relations familles, un élément clé de notre activité : Chaperons et Vous**

Les Petits Chaperons Rouges ont développé en 2015 « **Chaperons et Vous** », **plateforme d'échange personnalisée et sécurisée entre les parents et la crèche**, disponible via Internet et Smartphone. Fenêtre ouverte sur la vie de la crèche, cette application est un lien privilégié entre les parents et la crèche, qui permet de centraliser l'ensemble des informations communiquées aux parents, de leur faire découvrir en image le quotidien de leurs enfants, tout en valorisant le travail réalisé au quotidien par les professionnels de la crèche. Les parents peuvent ainsi découvrir ce que vivent les enfants au quotidien à la crèche : activités, jeux, événements, pédagogie etc... C'est une toute nouvelle manière, complémentaire et adaptée au monde d'aujourd'hui, de rester connecté avec la crèche et son enfant.

Cette application sera **déployée en 2016** sur les crèches de notre réseau et sur les crèches en DSP où cela était prévu au contrat. Concernant les autres crèches gérées en délégation de service public, nous vous proposerons une réunion de présentation de cet application courant 2016, et, en fonction de votre souhait, déploierons ou non l'application au sein de la crèche.

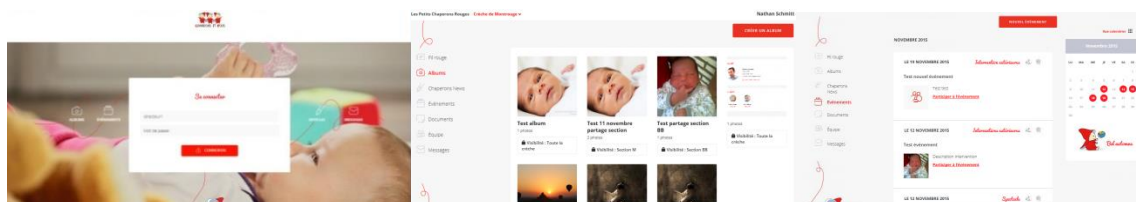

- **L'éveil sensoriel au sein de nos établissements : l'approche Snoezelen**

En s'inspirant de la **philosophie «Snoezelen»**, Les Petits Chaperons Rouges ont souhaité déployer sur les structures un **espace sensoriel**, qu'il soit **fixe (espace aménagé) ou éphémère (kit sensoriel à disposition des équipes)** destiné aux enfants, mais également, aux équipes et aux familles.

A partir de matériel sensoriel sélectionné, des stimulations douces sensibles, proprioceptives et vestibulaires sont proposées à l'enfant. Des effets lumineux, jeux de couleurs, sons, musiques, odeurs, jeux tactiles... favorables à l'expérimentation et à la curiosité, offrent une ambiance propice au bien-être et à la détente. En bref, un cocon contenant, confortable et sécurisant baigné de lumière douce, bercé d'une musique zen pour des enfants sereins !

Cet espace agit comme un outil médiateur centré sur la construction d'une sécurité psychocorporelle. Il permet d'accompagner l'enfant à développer des expériences sensorimotrices, cognitives et relationnelles où la rêverie et l'imagination sont à l'honneur.

Ce temps crée une occasion supplémentaire d'offrir une relation privilégiée et individualisée avec l'adulte au sein du collectif. Cet espace aménagé est accessible sous forme de séance individuelle ou de groupe, au rythme de chaque enfant, selon leur perception propre, leur niveau de développement et leur mode de communication.

Il est très adapté également aux enfants souffrants de troubles de la relation ou en situation de handicap.



## 3. UNE CRECHE OUVERTE SUR SA VILLE

### 3.1. DES ECHANGES REGULIERS AVEC VOS SERVICES

#### 3.1.1. DES POINTS DE RENCONTRE PERIODIQUES

	Qui	Périodicité
<b>Les inscriptions</b>	La Coordinatrice LPCR, la Directrice, la direction Petite Enfance de la Ville et le service Accueil et Information des familles	La directrice participe aux permanences d'inscriptions et aux commissions d'attribution des places
<b>Le suivi au fil de l'eau</b>	La Coordinatrice LPCR, la Directrice, la Direction et la Coordinatrice Petite Enfance de la Ville	Echanges et visites régulières
<b>Le suivi technique</b>	La Coordinatrice LPCR, la Directrice, la Coordinatrice Petite Enfance et le service technique de la Ville	Dès que nécessaire
<b>Les réunions de suivi</b>	La Coordinatrice LPCR, la Coordinatrice Petite Enfance de la Ville, la Directrice	Au moins 2 fois/ an Une visite annuelle des locaux

#### 3.1.2. UN REPORTING REGULIER

##### 3.1.2.1. REPORTING ANNUEL

La réalisation de ce bilan annuel, conforme au cahier des charges, est accompagnée d'une présentation à vos services, qui nous permettra de répondre à l'ensemble des questions que vous pourriez avoir.

### 3.2. UNE PRIORITE DONNEE A LA QUALITE DES RELATIONS FAMILLES

Au sein de la crèche du Docteur Christiane LARRALDE, l'objectif de cette première année était d'instaurer une relation de confiance et de qualité entre l'ensemble des professionnelles et des familles accueillies. L'équipe a donc réfléchi au cours du séminaire d'ouverture à garantir un accueil de qualité et a ainsi développé des temps de rencontre, des activités et événements avec les parents. Par le biais du panneau d'affichage à l'entrée des sections, des informations communiquées via les casiers ou par mail, les échanges avec les familles sont réguliers et transparents. La directrice et les professionnels rencontrent régulièrement les parents, rencontres formelles ou simplement lors de l'accueil de l'enfant et des transmissions.

### 3.2.1. ENQUETE DE SATISFACTION ET PLANS D' ACTIONS ASSOCIES

Les parents ont été invités à donner leur avis sur la vie de la crèche via l'enquête de satisfaction du mois d'octobre 2015. Elément clé d'une véritable démarche qualité, cette enquête nous permet de mesurer la satisfaction des familles et d'adopter des plans d'action pour offrir au quotidien un service de qualité, répondant à leurs attentes.

#### 3.2.1.1. ENQUETE DE SATISFACTION DES NOUVEAUX PARENTS – OCTOBRE 2015

Au cours de cette enquête, toutes les familles ont été sollicitées. Cette enquête permet de recueillir les impressions des familles sur la phase d'inscription, la période d'adaptation, les premiers contacts avec le personnel et l'aménagement de la crèche.



### Résultats de la crèche Docteur Christiane Larralde

Madame Gesson, la directrice de votre crèche, et l'ensemble des équipes des Petits Chaperons Rouges vous remercient d'avoir pris le temps de nous faire part de vos attentes et de vos motifs de satisfaction dans la crèche.



Nous vous remercions de la confiance que vous nous accordez.

Soucieux de l'amélioration continue de la qualité de notre service, nous avons bien pris note de vos remarques.

Vous trouverez ci-dessous les points d'améliorations que nous vous proposons :

- Concernant la procédure de préinscription, un retour sera fait au service petite enfance de la mairie de Bordeaux.
- Le projet pédagogique est en cours d'écriture et sera mis à votre disposition dès qu'il sera finalisé.



### 3.2.2. DES REUNIONS REGULIERES

#### 3.2.2.1. LES REUNIONS PARENTS

Tisser des liens de qualité entre les parents et le personnel encadrant est très important. Aussi, pour que les parents puissent déposer leurs enfants tous les jours et ceux de façon sereine, plusieurs réunions sont mises en place durant la vie de leurs enfants à la crèche.

Des réunions de rentrée ont été organisées pour chaque section en présence de la psychologue. Ces temps sont pour nous, l'occasion de présenter notre projet éducatif mais également l'organisation d'une journée des enfants accompagnés par des professionnelles soucieuses de leur bien être.

Elles ont eu lieu les mardis *22 septembre* pour la section des grands, *29 septembre* pour la section des bébés/moyens 2 et *6 octobre 2015* pour la section des bébés/moyens 1.

En fonction de l'âge, du développement et des besoins de leur enfant, chacun des parents a ainsi pu avoir réponses à leurs questionnements.

Des liens entre les familles ont alors pu se créer, favorisant l'intégration de tous.

La psychomotricienne a également réalisé au cours du temps festif de fin d'année des temps d'ateliers à destination des familles autour du thème « Niveau d'évolution moteur ». Elles ont appréhendé les différentes étapes du développement psychomoteur de l'enfant de la naissance à sa dernière année en crèche. L'échange entre les parents et cette professionnelle (autour du transat, de la position assise, du portage...) a permis de mettre en avant les enjeux de la libre motricité conseillée au sein des unités d'accueil.

#### 3.2.2.2. LES CONSEILS DE PARENTS

Le conseil de crèche est une instance consultative qui a pour objectifs d'informer les parents des enfants accueillis et de solliciter leur avis sur la vie de l'établissement, de mieux faire connaître les besoins des familles, de favoriser l'ancrage des établissements dans l'environnement local en développant des liens avec les partenaires (services municipaux, RAM, établissements scolaires, structures culturelles et de loisirs, etc.).

Ces 6 premiers mois d'accueil ont d'abord permis aux parents de faire connaissance avec le projet de la structure et d'instaurer une relation de confiance avec les professionnelles. L'élection des parents relais a donc été réalisée en fin d'année pour initier dans un premier temps des rencontres autour de leur futur rôle et de leur questionnement sur le fonctionnement de la structure. Le conseil de crèche sera ainsi organisé le *6 juin 2016*. Ce conseil est consulté sur l'organisation intérieure et la vie quotidienne de la crèche : orientations pédagogiques et éducatives, activités offertes aux enfants. Cette démarche souple et incitative permet de mieux appréhender les problèmes posés et apporter des solutions appropriées.

Les membres de ce conseil seront :

- Les représentants de la Ville
- La directrice de la structure
- Le psychologue
- Les parents relais élus
- La coordinatrice Petite Enfance de la crèche
- Le médecin de la structure



Pour accompagner les parents relais, nous avons mis à leur disposition un livret « mode d'emploi ».

Mission des représentants des parents :

- Solliciter l'avis de l'ensemble des parents des établissements et leur rendre compte de leur action
- Développer des relations constructives et de confiance avec les personnels des établissements en respectant leurs fonctions
- Traiter les aspects d'intérêt général et collectif à l'exclusion de toute question d'ordre personnel
- Exercer leurs fonctions dans le respect des conditions fixées par le présent règlement

### 3.2.2.3. LES REUNIONS INDIVIDUELLES

#### ❖ A l'arrivée à la crèche

Pour valider définitivement leur inscription, les familles doivent prendre rendez-vous avec la directrice. A l'occasion de cette première rencontre, la directrice fait visiter les locaux aux familles, en particulier la future section de l'enfant, présente les professionnel(le)s, en particulier la future accueillante de l'enfant, présente le projet d'établissement et le règlement de fonctionnement de la structure, remet aux parents un « **kit de bienvenue** » et répond à toutes les questions des parents.

Notre kit de bienvenue est composé :

- D'un sac à dos
- D'un sticker « bébé à bord »
- Du magazine « Grandir » écrit et édité par Les Petits Chaperons Rouges chaque trimestre
- D'un livret d'accueil familles
- D'un journal de bord qui suivra l'enfant tout au long de son année à la crèche
- Des documents relatifs à l'organisation de la crèche : le contrat de la famille, le règlement de fonctionnement, etc.





### ❖ **Les transmissions journalières**

Chaque jour, les parents prennent le temps de transmettre aux professionnel(le)s des informations concernant leur enfant (repas de la veille et du matin, qualité et durée du sommeil, etc.).

Le soir, les professionnel(le)s racontent aux parents ce que l'enfant a fait et découvert pendant la journée (repas, sommeil, jeux, etc.).

Ces transmissions quotidiennes et plus largement ce partenariat permettent de garantir à l'enfant une certaine continuité entre ce qu'il vit à la maison et l'accueil qui lui est proposé à la crèche.

### ❖ **Les Rendez-Vous individuels**

Les parents peuvent à tout moment demander à rencontrer la directrice en entretien individuel. Ils peuvent aussi l'appeler ou lui adresser un email. Ils peuvent également s'adresser directement à la coordinatrice des Petits Chaperons Rouges.

La famille peut également prendre rendez-vous avec le psychologue, la psychomotricienne ou le médecin de la crèche si besoin.

### **3.2.3. DES EVENEMENTS CLES REALISES AVEC LES PARENTS**

Faisant partie intégrante de la crèche, les parents sont naturellement conviés aux principaux événements des crèches comme l'inauguration, la semaine du goût, la fête de fin d'année scolaire.

Lors de ces événements, les parents sont invités à participer aux différents ateliers avec leurs enfants.

**L'inauguration** en présence de Monsieur le Maire Alain JUPPE, Madame Brigitte COLLET Adjointe au Maire, les représentants de la direction de la Petite Enfance et des Familles de la ville et de Louis VERDIER, Directeur Général des Opérations de la société Les Petits Chaperons Rouges a eu lieu le *29 juin 2015*. Madame le Docteur Christiane LARRALDE, généreuse donatrice centenaire a été mise à l'honneur et a ainsi pu rencontrer les familles et enfants de la structure.



**La semaine du goût** s'est déroulée du 12 au 16 octobre 2015. Un petit déjeuner a eu lieu le lundi matin afin de lancer cette initiative et présenter aux familles les ateliers de la semaine, en présence de Karine PAUNOM, coordinatrice de la ville de BORDEAUX.

Les ateliers :

Lundi 12 octobre :

- Dégustation Fromage de brebis et confiture de cerises (section Bébés-moyens 1)
- Atelier cuisine section des Grands : petits pains aux fruits secs.



Mardi 13 octobre :

- Découverte des agrumes : orange, citron, pamplemousse (section1)
- Réalisation d'un gâteau au yaourt (groupe des moyens de la section 2)
- Atelier jus d'orange : dégustation à croquer et à presser avec le presse-agrumes (groupe des grands)
- Atelier lecture sur le thème du goût : livres sélectionnés à la bibliothèque Tauzin, lecture animée par les « volantes » de la structure dans la salle de jeux calmes, ouverte aux enfants de toutes les sections par roulement, de 16 h à 18 heures.



Mercredi 14 Octobre :

- Réalisation de pain maison et dégustation au moment du goûter avec du miel et de la confiture (groupe des moyens section 1)
- Plateau de fromages : Chèvre, Roquefort, Feta, Camembert (groupe des moyens section 2)
- Panier de fruits exotiques (section 3)

Jeudi 15 Octobre :

- « Plateau découvertes » : sucre, sel, farine, moutarde, chocolat 100% cacao (groupe des moyens sections 1)
- Dégustation et comparaison des textures des fruits crus et en compote : pomme-banane-poire, raisin (groupe des moyens sections 2)
- Dégustation de légumes accompagnés de fromages : radis noir et carottes avec fromage frais nature et fromage frais aux herbes (section 3)

Vendredi 16 Octobre :

- Réalisation d'un gâteau au yaourt et dégustation au goûter (section 1)
- Découverte des agrumes : orange, citron, citron vert, pamplemousse (section 2)
- Atelier Cuisine : petits pains aux fruits secs (section 3)



Ces ateliers ont été très appréciés des enfants et des professionnelles et ont permis :

- D'impulser un projet «ateliers cuisine » au sein des sections : l'équipe souhaite proposer aux enfants cet atelier de manière régulière, en particulier dans la section des grands.  
Ce projet va s'inscrire dans les projets de section.
- De favoriser une « communication famille » : des photos des ateliers ont été affichés à l'entrée des sections, afin de faire un retour aux parents et d'enrichir les temps de transmissions.
- De créer du lien entre les 3 sections : les équipes souhaitent partager des ateliers entres sections (cuisine, lecture mais aussi jeux d'eau, de sable, peinture...), en

particulier entre les moyens et les grands. Les professionnelles « volantes » de par leur connaissance des enfants et de l'organisation des 3 sections, peuvent être un véritable soutien dans ces temps de rencontre.

**Le temps festif de fin d'année** a eu lieu le *mardi 15 décembre 2015*. Les familles ont été invitées à partager des ateliers avec leurs enfants dans les différentes sections. Grande réussite, cette rencontre a initié les échanges et instauré de la convivialité.

Ces ateliers autour de décorations de Noël, comptines et chansons, parcours moteur, bac à sable mais également la projection de photos des enfants sur fond musical ont été très appréciés de tous, petits et grands.

Un buffet riche de spécialités culinaires apportées par les familles a ravi les papilles.



### 3.2.4. UNE COMMUNICATION REGULIERE A DESTINATION DES PARENTS

#### 3.2.4.1. CRECHE ACTUS, UNE NEWSLETTER ENVOYEE TOUS LES DEUX MOIS AUX PARENTS

Dans un souci d'amélioration continue de notre relation aux familles, nous avons mis en place une newsletter, Crèche Actus, envoyée tous les deux mois par courrier électronique à l'ensemble des parents de la crèche par la directrice. L'information écrite est souvent accompagnée de photos, illustrations (dessin, extrait d'articles...).

Ces newsletters permettent :

- D'entretenir le partenariat avec les familles et de les inclure dans la vie de la crèche
- De donner de la visibilité aux parents sur ce que leur enfant vit en crèche
- D'avoir une communication régulière, concentrant la diffusion des différentes informations dans un support unique envoyé à une date connue

Pour les équipes, il s'agit de :

- Valoriser leur travail
- Favoriser la créativité et prise d'initiatives
- Les engager à développer d'autres projets

La newsletter comprend ainsi plusieurs rubriques : les « actus des sections », « actus petite enfance », « actus pratiques » et « actus à venir ».



## Crèche Actus

**n°3**

**novembre 2015**  
Crèche Docteur  
Christiane Larralde

« Ce n'est pas en tirant sur les feuilles que l'on fait pousser les fleurs »  
Proverbe tibétain.

Toute l'équipe de la crèche vous souhaite de très belles fêtes de fin d'année!

Actus des sections

L'équipe s'est inscrit au **Réseau Girondin Petite Enfance**.  
Le RGPE est un outil œuvrant pour le développement culturel et l'accès à la culture pour tous, et ce dès le plus jeune âge, la prévention des inégalités et le maintien du lien social.  
Il est un lieu ressource de fédération, de réflexion et d'échanges pour les professionnels de la petite enfance .

Ainsi, toutes les trois semaines environ, deux professionnelles vont chercher des caisses de jeux, afin de renouveler les propositions aux enfants (livres, manipulation, jeux à tirer, pousser, découverte sensorielle, ...).

**Petit concert au sein de la section 1...**

Jeu 1<sup>er</sup> octobre, la maman de Charles a eu la gentillesse de venir jouer du violon, pour les enfants de la section des bébés moyens. Ils ont pu écouter des comptines bien connues mais aussi des morceaux de musique classique...

Toute l'équipe la remercie encore pour ce beau moment!

**Le sapin de Noël va arriver!**

Il sera dans le hall d'entrée de la crèche. Pour le décorer, nous pouvez apporter, si vous le souhaitez, une décoration choisie avec votre enfant (guirlandes, boules, ...en évitant les signes religieux type ange ).

Des ateliers seront également proposés aux enfants afin de préparer le temps festif qui aura lieu le **mardi 15 décembre, à partir de 18H**. Ce temps festif sera l'occasion de nous retrouver autour d'un buffet et d'échanger sur l'accueil proposé à vos enfants, mais aussi de faire connaissance entre parents.  
Vos spécialités culinaires seront les bienvenues!



Retour sur ....

Actus pratiques



La semaine du gout s'est déroulée du 12 au 16 octobre.  
L'équipe a proposé à vos enfants de nombreux ateliers autour de la découverte des saveurs: atelier cuisine divers, dégustation de légumes anciens, plateaux de fromages, découverte des agrumes...mais aussi ateliers lecture sur le thème du gout organisé par l'équipe des volantes .

Vous avez été nombreux à participer au petit déjeuner famille: et toute l'équipe vous en remercie.



Dans la continuité de cette semaine des ateliers « cuisine » sont régulièrement proposés aux enfants des 3 sections.  
Les recettes, sucrées ou salées, sont élaborées sans œuf et à base de blé complet.

Si vous avez des recettes à nous faire partager, n'hésitez pas à nous les communiquer!



Actus à venir

Des ateliers lecture réalisés par les élèves de CM2 de l'école élémentaire Albert Thomas seront proposés aux enfants dès janvier 2016.  
Nous vous en diront plus très prochainement!



#### **3.2.4.1. PRESTATIONS PHOTOGRAPHIQUES**

Une fois dans l'année, les 3 et 4 décembre 2015, nous avons proposé aux parents une session photos. Il s'agit, dans le cadre de la relation aux familles, d'offrir un service complémentaire, souvent plébiscité par les parents, heureux de conserver une trace du passage de leur enfant à la crèche. Les parents peuvent en effet, s'ils le souhaitent, commander les photographies de leur enfant, de trois à cinq clichés leur étant proposés.

Les prises de vue ont été réalisées par la société Innovaphot, avec laquelle nous avons noué un partenariat. Soucieux de garantir le droit à l'image de chaque famille, nous avons fait signer aux photographes de ce réseau notre charte des 12 engagements du photographe.

## 4. UN SERVICE DE QUALITE

### 4.1. UN PROJET EDUCATIF CENTRE AUTOUR DE L'ENFANT

Le projet éducatif des Petits Chaperons Rouges affirme **nos valeurs** et reste le dénominateur commun à toutes les structures d'accueil de notre réseau.

Dans chaque crèche, il est décliné en **projet pédagogique** précisant l'organisation et les pratiques de nos professionnels.

Il s'appuie sur les travaux de professionnels visionnaires tels que Françoise Dolto, l'Institut Pikler-Lòczy, Maria Montessori, Janusz Korczak ou Boris Cyrulnik, pour ne citer que les plus célèbres, et retient le meilleur des différents courants.

Le projet éducatif des Petits Chaperons Rouges prend appui sur les fondements de l'**Education Nouvelle** et sur les **pédagogies actives**, avec 3 grands principes :

- **La centration sur l'enfant** : les actions éducatives ont comme base les besoins et les projets de l'enfant.
- **L'éducation à la vie en société** : l'autonomie, l'entraide, la paix et la coopération.
- Les pédagogies actives favorisent **la libre expérimentation** en donnant les moyens aux enfants d'être acteur et d'agir sur les situations pour ne pas les subir.

Nos priorités :

- Permettre à l'enfant d'évoluer à son rythme grâce à un accueil individualisé, condition nécessaire à l'épanouissement de chaque enfant accueilli, et à la reconnaissance de sa singularité au sein de la collectivité.
- Favoriser le libre choix indispensable à la réalisation de soi au travers d'activités préparées, encadrées, suggérées, non imposées.
- Accompagner les enfants par des professionnels fiables, attentifs et réceptifs.

→ En résumé, **le respect de l'enfant, de sa personnalité et de son rythme favorise sa découverte de l'autonomie; le partenariat avec ses parents garantit l'éducation réussie.**

Pour aider les professionnels de nos équipes à prendre connaissance de ce projet, nous leur offrons **2 livrets** : le premier présente **nos pédagogues de référence**, le second **notre projet d'accueil**.



## 4.2. DES ACTIVITES ORGANISEES ET PENSEES PAR NOS EQUIPES FAVORISANT L'EVEIL DES ENFANTS

L'objectif pour les professionnels est de favoriser l'autonomie et le libre choix de l'enfant. Le professionnel est attentif, réceptif, ouvert et à l'écoute des besoins de chaque enfant. Par l'observation, il va pouvoir soutenir activement les activités de l'enfant et le laisser évoluer à son rythme.

Il intervient sur l'environnement mis à disposition : jeux à disposition, en nombre suffisant, varié et à hauteur d'enfant. Il pense l'espace d'accueil de façon évolutive. L'espace des différentes sections est aménagé pour que l'enfant se sente en sécurité et qu'il puisse y vivre des expériences enrichissantes.

Au quotidien, les équipes imaginent et mettent en place des activités avec les enfants, en fonction de leur âge et de leurs envies.

Ces diverses propositions sont réfléchies en équipe et font l'objet de réalisation de fiches d'activité.

### 4.2.1. REUNIONS D'EQUIPE

Les réunions sont indispensables pour permettre le bon fonctionnement de la crèche.

Les directrices ont une place bien définie de responsable hiérarchique, d'animateur d'équipe et de garant de la sécurité.

Cependant, le travail sur l'accueil de l'enfant et sa famille et le management d'une équipe ne peut se faire sans dialogue, sans confrontations d'idées et sans expression des difficultés.

Différentes réunions sont mises en place :

- **Réunions de section :**

Une réunion a lieu par mois pour chaque section. Lors de ces réunions, les équipes travaillent à l'écriture des projets de section. Elles permettent également un temps d'échange sur les pratiques professionnelles.



- **Réunions intersection et interprofessionnelles:**  
Ces réunions ont lieu tous les mois. Les équipes travaillent sur des thèmes communs tels que l'accueil des stagiaires, l'harmonisation des pratiques, l'élaboration des temps festifs...  
Au cours de ces rencontres, les auxiliaires de puériculture peuvent également être sollicités pour travailler autour de thèmes tels que les protocoles de soins, des actions de prévention...
- **Réunions hebdomadaires :**  
Lors de ces réunions, la directrice, la directrice adjointe, la psychomotricienne et les éducatrices de jeunes enfants échangent sur les pratiques, la mise en œuvre du projet pédagogique. Elles définissent les différents projets avec les partenaires et élaborent les ordres du jour des prochaines réunions de section ...
- **Réunions avec les maitresses de maisons :**  
Une fois par mois la directrice rencontre les maitresses de maison. Cette réunion sert notamment à aborder des thèmes comme les commandes, les normes HACCP, la gestion du stock et des commandes ...
- **Réunions avec la psychologue :**  
Une réunion mensuelle a lieu par section avec la psychologue, concernant l'harmonisation des pratiques, des échanges sur la prise en charge des enfants et des retours d'observations notamment.
- **Réunions de directrices une fois par mois :**  
La directrice participe à une réunion du périmètre de coordination tous les mois, animée par Stéphanie ROMANO DE GOUVEIA, coordinatrice. Cette rencontre a pour objectif d'harmoniser les pratiques, d'échanger autour de problématiques de management, de faciliter la bonne gestion de leur établissement, par exemple.  
Est abordé également un thème pédagogique annuel en lien avec l'accueil. Le comité régional de l'année 2015 sur la « notion de référence/accueillante », fruit d'une réflexion commune amène la rédaction d'un écrit à destination de l'ensemble des crèches Les Petits Chaperons Rouges.

#### **4.2.2. JOURNEE PEDAGOGIQUE**

La journée pédagogique s'est déroulée le *vendredi 30 octobre 2015*.

L'objectif était d'amorcer des réflexions et des échanges autour du projet éducatif des Petits Chaperons Rouges mais également de créer au sein de notre établissement un espace « multi-sensoriel », dédié aux sens et à la détente.

Trois thèmes majeurs du projet éducatif ont été proposés :

- La libre motricité, « le corps dans l'espace »
- Les relations avec les familles
- Les émotions des enfants

Après un déjeuner convivial, l'équipe a préparé le projet de réalisation d'un espace multi-sensoriel au sein de l'établissement, une salle dédiée aux explorations sensorielles dans un climat de détente. Elle proposera tapis, coussins de différentes textures, des effets visuels et sonores adaptés aux enfants. Cet environnement sera propice à la relaxation, à l'éveil, aux sens et aux émotions.



Cette journée a été l'occasion de renforcer le lien entre les professionnelles de la structure et de construire « une équipe ».

### 4.2.3. GRANDS EVENEMENTS

#### 4.2.3.1. AXE DE DEVELOPPEMENT DU JEUNE ENFANT

La psychomotricienne a réalisé une fresque au sein de la crèche afin de mettre en évidence les étapes du développement du jeune enfant.

Cette fresque est illustrée à l'aide de textes et de photos qui expliquent et représentent les expériences sensori-motrices que réalisent les enfants. Ces photos sont changées régulièrement afin que chaque parent puisse voir son enfant dans les différentes étapes de développement. Elle n'est pas linéaire. Des expériences sensori-motrices nécessaires à la compréhension du redressement sont réalisées par les plus petits (mobilisation du bassin) mais aussi par les plus grands (saut). Elle n'est donc pas un outil de comparaison mais un soutien à la compréhension.

#### 4.2.3.2. LA COMMUNICATION GESTUELLE ACCOMPAGNEE PAR LA PAROLE

La communication gestuelle renforce la compréhension de la situation. Elle permet à l'enfant d'accéder à un moyen d'expression avant d'avoir accès au langage. Ainsi il peut plus rapidement faire des demandes et développer ses capacités d'autonomie. De plus, cela peut l'aider à gérer des émotions qui le traversent comme la frustration et ainsi d'avoir un moyen d'exprimer son ressenti. L'enfant prend alors confiance en lui et ose s'exprimer plus facilement.

Au niveau psychomoteur, la communication gestuelle renforce la bonne mise en place des coordinations visu-manuelles et bi-manuelles. L'enfant développe ainsi une dextérité gestuelle.

Au niveau relationnel, la communication gestuelle induit un échange en face à face et crée un lien avec l'adulte.

## 4.3. UNE DEMARCHE DEVELOPPEMENT DURABLE EN LIEN AVEC L'AGENDA 21 DE LA VILLE

Le développement durable est au cœur du projet mené par Les Petits Chaperons Rouges.

Nos priorités sont les suivantes :

- Déployer une pédagogie verte pour sensibiliser les enfants aux enjeux du développement durable ; nos produits sont dits « verts » à fort pouvoir biodégradable. Cf. fiches techniques en annexe
- Garantir un produit bio par jour dans l'alimentation des enfants, grâce à notre partenaire ANSAMBLE qui privilégie la production alimentaire locale.  
Cf. Exemple de menu en annexe
- Réduire nos impacts sur l'environnement par l'utilisation de couches biodégradables et en favorisant le tri. Différents réceptacles de tri sont mis à disposition des professionnelles, familles et enfants. Le tri est ainsi fait entre papiers, déchets alimentaires (reste des repas des enfants), couches et produits ménagers. 100% des déchets sont donc triés. Nous n'utilisons pas de matériel jetable à destinations des enfants ; ainsi, l'ensemble du linge (gants, serviettes) mais également des chaussures sont lavables.
- Poursuivre une démarche d'insertion des publics en difficultés en lien avec la MDSI de Saint Augustin
- Mener une politique d'achats responsable et durable par le choix de fournisseurs engagés et en favorisant l'emploi des personnes handicapées, l'ESAT CAT'PATTES

### 4.3.1. FAVORISER DES COMPORTEMENTS PLUS ECONOMES



Les professionnels transmettent aux enfants les gestes simples de l'éco-citoyenneté, par exemple : tirer une seule fois la chasse d'eau, ne pas laisser l'eau couler pendant le lavage des mains, utiliser un seul papier pour s'essuyer les mains.

Au moment du séminaire d'ouverture de la structure, notre Responsable hygiène, sécurité et environnement est intervenu durant 1 ½ journée pour former l'ensemble du personnel à la bonne utilisation des locaux et aux bonnes pratiques du développement durable.

Enfin, la directrice accède aux procédures du réseau en version dématérialisée grâce à son accès intranet.

#### **4.3.2. ENCOURAGER LA PRATIQUE DU VELO**

Seules 5 professionnelles de la structure se déplacent en vélo pour venir sur leur lieu de travail. Nous avons mis à leur disposition et ce, afin qu'elle n'utilise pas leur propre bicyclette, 2 vélos pour les déplacements en journée. Elles utilisent ce mode de transport pour se rendre par exemple à la bibliothèque.

#### **4.3.3. CREER UN NOUVEL USAGE DE LA VOITURE EN VILLE**

7 professionnelles se déplacent en bus et en tram pour venir travailler. La prise en charge du remboursement des frais de transport correspond à la somme de 435,30€ pour la période du 1<sup>er</sup> juin au 31 décembre 2015.

Nous avons initialement prévu un remboursement d'une valeur de 5238€/mois. Ce montant n'est pas atteint du fait :

- Du peu de professionnel utilisant les bus et tram, 7 sur 22.
- De l'exercice en cours, 7 mois au lieu d'une année complète

#### **4.3.4. LES CLOWNS STETHOSCOPIES**

En lien avec l'ensemble des structures Les Petits Chaperons Rouges de Gironde, la structure du docteur Christiane LARRALDE participe à une action de solidarité en partenariat avec l'association des Clowns Stéthoscopes.

Cette association à but non lucratif récolte au sein des crèches des gourdes de compote vides qu'elle amène dans un centre de recyclage et ce, afin de récolter 2 centimes d'euros par gourde.

Cet argent lui sert à financer des actions en vue de divertir les enfants hospitalisés à l'hôpital des enfants de Bordeaux.

#### **4.3.5. NOS ENGAGEMENTS**

Dans le cadre d'une démarche de développement durable en lien avec l'Agenda 21 de la ville de Bordeaux, nous nous sommes engagés à faire une étude de la qualité de l'air. Or, sur cette période d'exercice, nos conseils n'ont pas jugé opportun d'effectuer cette analyse et ce, au regard des travaux récents du bâtiment générateurs de poussière ambiante. Par ailleurs, en lien avec le nouveau dispositif gouvernemental 2018-2023, nous effectuerons dans un premier temps en 2016:

**L'évaluation obligatoire des moyens d'aération avec :**

- Vérification de l'opérabilité des ouvrants donnant sur l'extérieur
- Contrôle des bouches ou grilles d'aération existantes

Puis :

### **La mise en place d'un programme d'actions de prévention de la qualité de l'air avec**

- Améliorer les conditions de renouvellement de l'air
- Choix de produits moins émissifs (entretien, décoration)

Pour identifier les marges de progression, nous réaliserons un diagnostic en utilisant *Le Guide pratique pour une meilleure qualité de l'air dans les lieux accueillants des enfants du MEDDE* : 4 grilles d'autodiagnostic en fonction des catégories d'intervenants (équipe de gestion, services techniques, équipe de crèche, personnel d'entretien des locaux).

Quant à l'installation des récupérateurs d'eau de pluie pour arroser le potager, nous avons laissé le temps à l'équipe de s'approprier ce projet. La directrice en lien avec la Métropole bordelaise, va accompagner les professionnelles de la structure à l'installation et l'utilisation de ce matériel.

## **4.4. UN ACTEUR ENGAGÉ : UNE STRUCTURE EN LIEN AVEC LE 3EME PROJET SOCIAL DE LA VILLE**

### **4.4.1. DES PARTENARIATS ET INTERVENTIONS EXTERIEURS FAVORISANT LE DEVELOPPEMENT DES ENFANTS**

#### **4.4.1.1. PROJET PASSERELLE ET PROJET LECTURE**

Un temps d'échange a été initié par la directrice avec celle de l'école maternelle afin d'établir un lien entre ces deux univers et ce, avec pour objectif d'anticiper le passage en douceur des enfants de la section des grands vers la petite section de l'école..

La directrice de la crèche a également rencontré celle de l'école élémentaire afin d'inviter les élèves de classe de CM2 à venir lire une histoire à la crèche aux moyens et aux grands. Cette initiative a deux effets, de soutenir l'acquisition du langage des plus petits et d'entretenir le plaisir de la lecture.

#### **4.4.1.2. BIBLIOTHEQUE LE TAUZIN**

Dans le cadre d'une initiation à la lecture, un partenariat a été instauré. Ainsi, une conteuse vient dans les différentes sections toutes les 3 semaines et, en parallèle, l'équipe va emprunter des livres afin de diversifier les ressources de la structure. La bibliothécaire participe également aux événements et temps festifs de la crèche, comme par exemple lors de la semaine du goût où elle a pu sélectionner des ouvrages autour de ce thème.

#### **4.4.1.3. RESEAU GIRONDIN PETITE ENFANCE**

L'équipe a souhaité intégrer le RGPE dans le cadre d'une dynamique de partenariat et d'échange de bonnes pratiques.

Tous les mois, une des professionnelles se procure des malles de jeux et de livres afin de varier les propositions aux enfants.

#### **4.4.2. UN TRAVAIL EN LIEN ETROIT AVEC LES INSTITUTIONS ET PARTENAIRES LOCAUX**

##### **4.4.2.1. CENTRE HYGIE FORMATION**

Dans le cadre de la promotion du projet éducatif des Petits Chaperons Rouges et de la formation de futurs professionnels de la petite enfance, la structure accueille depuis le mois de septembre 2015, une apprentie CAP Petite Enfance.

Un suivi régulier avec son maître d'apprentissage et le centre de formation permet des points et réajustements en vue de l'amélioration des pratiques et de l'acquisition de nouvelles compétences.

##### **4.4.2.2. LIEN AVEC LA MDSI DE SAINT AUGUSTIN**

Une relation de confiance a été instaurée avec le médecin de la MDSI de Saint Augustin ainsi qu'avec les puéricultrices de secteur. Dans le cadre de l'accompagnement de familles en situation sociale complexe, des nombreuses réunions et temps d'observation ont été initiés.

La directrice accompagnée de son équipe a alors agi dans l'intérêt des enfants accueillis et joué un rôle prépondérant dans la protection de l'enfance.

L'équipe de la structure n'a à ce jour pas été confrontée à l'accueil d'enfant en situation de handicap. Elle reste vigilante à la possibilité de rendre la structure accessible à cette éventualité et sera alors accompagnée par notre groupe de formateurs pilotes. La psychomotricienne reste néanmoins vigilante à accompagner les enfants dans leur développement psychomoteur et à travailler en collaboration avec la directrice et le médecin de crèche afin d'être dans une démarche de prévention.

#### **4.4.3. CLAUSE D'INSERTION PAR L'ACTIVITE ECONOMIQUE**

Lors du recrutement en vue de l'ouverture de la structure, la coordinatrice accompagnée de la directrice a recruté 3 personnes en insertion professionnelle en CDI.

Ces sessions ont eu lieu au sein de la Maison Locale pour l'emploi. Après chaque période d'entretien, un bilan a été fait la mission de l'emploi de Bordeaux, en lien avec la clause insertion.

Les salariés ont bénéficié d'une attention particulière lors du séminaire d'ouverture mais également tout au long de leur parcours afin de favoriser leur intégration.

Les heures de travail valorisées afin de répondre à notre engagement de la « clause d'insertion » auprès de la ville de Bordeaux est : 4173,94.

L'objectif contractuel était de 6 436 heures / an.

L'exercice concerné comprend 7 mois d'activité soit 3 754 heures à réaliser. L'objectif est donc atteint.

### Etat d'avancement des marchés de l'opération du 01/04/2015 au 31/12/2015

Heures Prévues du 1/04/2015 au 30/04/2016	Heures réalisées sur la période du 1/04/2015 au 31/12/2015	Heures Restantes	Dépassement d'heures	% Heures Réalisées / Prévues	Bilan qualitatif
5 596,00	4 173,94	1 422,06	0,00	74,59%	1 CDD 1 emploi d'avenir 4 CDI 1 contrat d'apprentissage
<b>5 596,00</b>	<b>4 173,94</b>	<b>1 422,06</b>		<b>74,59%</b>	

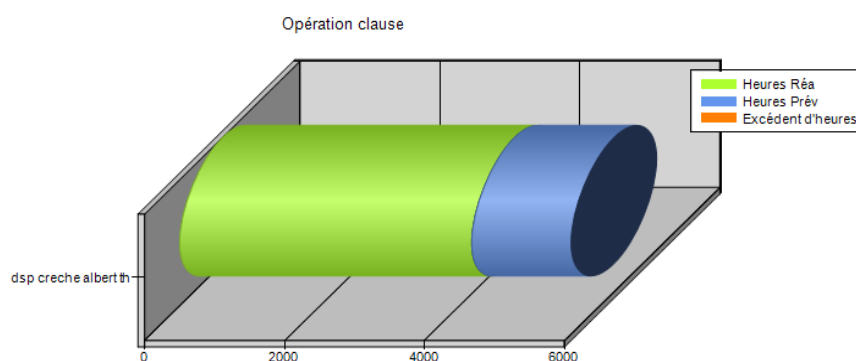

#### 4.4.4. CREER UN FORUM DE COEDUCATION

Les professionnelles de la structure accompagnée par le binôme de direction a à cœur d'offrir aux familles accueillies une relation de confiance. Cette relation ne peut se mettre en place que si les parents ne sont considérés comme d'indispensables partenaires.

Dès la première rencontre avec la directrice, les parents sont impliqués dans la vie de la crèche. Le projet éducatif leur est expliqué et leur implication au quotidien souhaitée.

Pour ce faire, des réunions d'information ont été initiées pour chaque section avec pour objectif de définir ensemble la ligne conductrice de l'année ; présentation des projets sur le langage non verbal, la libre motricité...

Lors d'évènements nationaux, comme « la semaine du goût », les familles ont été invitées à participer à des ateliers de dégustation, des mets réalisés par leurs enfants.

Des temps de d'échange, autour d'activités créatrices ou de découvertes ont été mis en place. Ainsi, les parents viennent en fonction de leur disponibilité participer avec leurs enfants à des ateliers. Cela permet de créer du lien entre parents/enfants et professionnelles.

Chaque parent est considéré ; dans le cas de familles séparées, les deux interlocuteurs, père et mère sont inclus dans la vie de leur enfant à la crèche. Toute communication est

envoyée individuellement afin que chacun ait accès aux évènements et informations administratifs.

Enfin, le temps festif de fin d'année a permis de clore la période autour de dégustation culinaire et d'activité en famille.

L'importance de la coéducation sera valorisée dès la rentrée 2016 par la mise en place d'élection parents relais, d'un conseil de crèche et d'ateliers lors d'évènements à venir, Grande Semaine de la Petite Enfance, Soirée des frères et Sœurs, temps festifs... mais également lors de réunion à thème.



## 5. UNE EQUIPE DE PROFESSIONNELS STABLE ET PERFORMANTE

### 5.1. SYNTHESE

L'équipe des professionnelles de la crèche Les Petits Chaperons Rouges de la crèche Docteur Christiane LARRALDE, managée par Pauline GESSON a bénéficié de nombreux mouvements et ce, afin de privilégier une stabilité sur l'année à venir, force d'équilibre et de sécurité pour garantir un accueil bienveillant aux familles et à leurs enfants.

### 5.2. EFFECTIFS & MOUVEMENTS DU PERSONNEL

#### ❖ Effectifs de la crèche sous contrat au 31.12.15

NOM	PRENOM	CONTRAT	DEBUT	METIER	HORAIRE HEBDO	ETP	CATEGORIE
GESSON	PAULINE	CDI	04/11/2008	DIRECTEUR DE CRECHE	39	1,1	
HOREAU	ANNE SOPHIE	CDI	17/05/2011	DIR.ADJ. DE CRECHE	35	1	
BAYAMBOULA	NELLY	CDI	03/11/2015	AUXILIAIRE DE PUERICULTURE	35	1	1
DARTUS	MARINE	CDI	07/09/2015	AUXILIAIRE DE PUERICULTURE	35	1	1
DIATTA	AMINATA	CDI	26/05/2015	AUXILIAIRE DE PUERICULTURE	35	1	1
MORIN	PAULINE	CDI	26/05/2015	AUXILIAIRE DE PUERICULTURE	35	1	1
PECQUENARD	TIPHAINE	CDI	09/05/2012	AUXILIAIRE DE PUERICULTURE	35	1	1
MARX	LARA	CDI	27/07/2015	EJE	35	1	1
RIGAL	LEA	CDI	04/05/2015	EJE	35	1	1
HEDDE	QUITERIE	CDI	26/05/2015	PSYCHOMOTRICIEN	35	1	1
TEIXEIRA	LAURA	CAP	21/09/2015	APPRENTI	35	1	2
ACENSO	MELANIE	CDI	17/02/2015	ASPE	35	1	2
CANDAU	JOELLE	CDI	20/07/2015	ASPE	35	1	2
DE CONINCK	TATIANA	CAD	12/06/2015	ASPE	35	1	2
GLOTIN	SANDRINE	CDI	26/05/2015	ASPE	35	1	2
JAMMES	MANON	CDI	10/08/2015	ASPE	35	1	2
LAFORGE	MAGALIE	CDI	31/08/2015	ASPE	35	1	2
MOUTINARD	MARINE	CDI	26/05/2015	ASPE	35	1	2
PAGE	ISABEL	CDI	26/05/2015	ASPE	35	1	2
POULAIN	OCEANE	CDI	26/05/2015	ASPE	35	1	2
DE SOUZA	ETONAM	CDI	26/05/2015	AGENT DE SERVICE	24	0,6	
NGAHBI	SYLVAIN	CUI	26/05/2015	AGENT DE SERVICE	24	0,6	
PERRET	MARIE CHRISTINE	CDI	08/12/2014	AGENT DE SERVICE	35	1	
<b>Total ETP</b>						<b>22,3</b>	

Il y a 47% de diplômés pour 53% de qualifiés. La répartition initialement prévue au contrat de 50% pour chaque catégorie a été modifiée du fait de l'obligation du conseil départemental de recruter une professionnelle titulaire du CAP Petite Enfance et ce, au regard de l'ouverture estivale.

### ❖ Promotion & Mouvements de personnel

En 2015, il y a eu :

- 28,3 ETP embauches en CDI
- 6 fins de CDI (3 Démissions, 2 fins de période d'essai à l'initiative du salarié et 1 à l'initiative de l'employeur)

Arrivées					
NOM	PRENOM	METIER	HORAIRE HEBDO	DATE ENTREE	ETP
ACENSO	MELANIE	ASPE	35	26/05/2015	1
BAYAMBOULA	NELLY	AUXILIAIRE DE PUERICULTURE	35	03/11/2015	1
CANDAU	JOELLE	ASPE	35	20/07/2015	1
DARTUS	MARINE	AUXILIAIRE DE PUERICULTURE	35	07/09/2015	1
DE CONINCK	TATIANA	ASPE	35	17/06/2015	1
DE SOUZA	ETONAM	AGENT DE SERVICE	24	26/05/2015	0,6
DIATTA	AMINATA	AUXILIAIRE DE PUERICULTURE	35	26/05/2015	1
DRAKE DEL CASTILLO	LISE	AUXILIAIRE DE PUERICULTURE	35	26/05/2015	1
GESSION	PAULINE	DIRECTEUR DE CRECHE	39	26/05/2015	1, 1
GLOTIN	SANDRINE	ASPE	35	26/05/2015	1
HEDDE	QUITERIE	PSYCHOMOTRICIEN	35	26/05/2015	1
HOREAU	ANNE SOPHIE	DIR.ADJ. DE CRECHE	35	26/05/2015	1
JAMMES	MANON	ASPE	35	10/08/2015	1
JOLLY	NATHALIE	EJE	35	26/05/2015	1
LAFONT	MARION	ASPE	35	26/05/2015	1
LAFORGE	MAGALIE	ASPE	35	31/08/2015	1
LORIC	GWENDOLINE	AIDE AUXILIAIRE	35	26/05/2015	1
MARX	LARA	EJE	35	27/07/2015	1
MORIN	PAULINE	AUXILIAIRE DE PUERICULTURE	35	26/05/2015	1
MOUTINARD	MARINE	ASPE	35	26/05/2015	1
NGAHBI	SYLVAIN	AGENT DE SERVICE	24	26/05/2015	0,6
PAGE	ISABEL	ASPE	35	26/05/2015	1
PECQUENARD	TIPHAIN	AUXILIAIRE DE PUERICULTURE	35	26/05/2015	1
PERRET	MARIE CHRISTINE	AGENT DE SERVICE	35	26/05/2015	1
POULAIN	OCEANE	ASPE	35	26/05/2015	1
QUENEUDER	ELODIE	AUXILIAIRE DE PUERICULTURE	35	01/08/2015	1
RIGAL	LEA	EJE	35	26/05/2015	1
TEIXEIRA	LAURA	APPRENTI	35	21/09/2015	1
VASLIN	AXELLE	AUXILIAIRE DE PUERICULTURE	35	26/05/2015	1

NOM	PRENOM	METIER	HORAIRE HEBDO	DATE SORTIE	ETP	MOTIF DE FIN
DRAKE DEL CASTILLO	LISE	AUXILIAIRE DE PUERICULTURE	35	06/08/2015	1	DEMISSION
VASLIN	AXELLE	AUXILIAIRE DE PUERICULTURE	35	29/10/2015	1	DEMISSION
LAFONT	MARION	ASPE	35	19/08/2015	1	FIN DE PERIODE D ESSAI SALARIE
LORIC	GWENDOLINE	AIDE AUXILIAIRE	35	29/07/2015	1	FIN DE PERIODE D ESSAI EMPLOYEUR
JOLLY	NATHALIE	EJE	35	10/07/2015	1	DEMISSION
QUENEUDER	ELODIE	AUXILIAIRE DE PUERICULTURE	35	18/08/2015	1	FIN DE PERIODE D ESSAI SALARIE

### ❖ Contrats d'avenir et clause d'insertion

LPCR est une entreprise engagée en faveur du développement des territoires locaux et de l'emploi des jeunes sans qualification.

En 2015, un emploi d'avenir a ainsi été recruté au sein de la structure, au poste d'Agent Spécialisé Petite Enfance et un contrat unique d'insertion en lien avec le pôle emploi au poste de Maitresse de Maison.

Une professionnelle titulaire d'un CAP petite Enfance ainsi que la 2<sup>ème</sup> maitresse de maison à temps partiel ne bénéficie pas d'un contrat d'avenir mais ont bien été recrutées dans le cadre de la clause d'insertion. Elles ont un parcours professionnel accompagné par des membres du PLIE de Bordeaux.

### 5.3. STAGIAIRES

Pour permettre aux futures professionnelles de la petite enfance de se former et d'acquérir de l'expérience, de partager notre savoir et savoir-faire et de permettre une remise en question des professionnelles sur leurs pratiques par un regard nouveau et objectif, nous accueillons tout au long de l'année des stagiaires de diverses formations dans le domaine de la petite enfance.

En 2015, nous avons accueilli 3 stagiaires, 2 stagiaires BAC PRO service à la personne, 1 stagiaire en observation en classe de 3<sup>ème</sup>.

### 5.4. FORMATIONS

En 2015, 20 000 heures ont été dédiées à la formation, au profit des collaborateurs des Petits Chaperons Rouges.

Dans le cadre du séminaire d'ouverture, les professionnelles de la crèche ont bénéficié de formation en lien avec les Gestes d'urgence à l'enfant et la Gestion d'Evacuation Incendie, le plan de maitrise sanitaire et les gestes éco citoyens. Deux journées ont été également consacrées à la connaissance et application au quotidien du projet éducatif des Petits Chaperons Rouges.

**82 heures** de formations dispensées, pour un coût global de **3 060.48 €**.

BILAN DES FORMATIONS REALISEES 2015										
Axe de formation	Intitulé de la formation	Organisme de formation	Heures totales de formation effectuées	Date de début	Date de fin	Métier / Service concerné	NOM	Prénom	Inter / Intra / Interne	Coût global de la formation TTC (coûts pédagogiques, frais annexes, salaires)
Hygiène Sécurité	Sensibilisation HACCP	LPCR	2	26-mai-15	26-mai-15	ASPE	ACENSO	MELANIE	interne	97,00 €
	Sensibilisation HACCP	LPCR	2	26-mai-15	26-mai-15	Agent de service	DE SOUZA	ETONAM	interne	117,00 €
	Sensibilisation HACCP	LPCR	2	26-mai-15	26-mai-15	Auxiliaire de Puériculture	DIATTA	AMINATA	interne	97,00 €
	Sensibilisation HACCP	LPCR	2	26-mai-15	26-mai-15	Auxiliaire de Puériculture	DRAKE DEL CASTILLO	LISE	interne	97,00 €
	Sensibilisation HACCP	LPCR	2	26-mai-15	26-mai-15	Directeur-trice de crèche	GESSION	PAULINE	interne	97,00 €
	Sensibilisation HACCP	LPCR	2	26-mai-15	26-mai-15	ASPE	GLOTIN	SANDRINE	interne	97,00 €
	Sensibilisation HACCP	LPCR	2	26-mai-15	26-mai-15	Psychomotricienne	HEDE	QUITERIE	interne	97,00 €
	Sensibilisation HACCP	LPCR	2	26-mai-15	26-mai-15	Directeur-trice adjoint-e	HOREAU	ANNE SOPHIE	interne	97,00 €
	Sensibilisation HACCP	LPCR	2	26-mai-15	26-mai-15	EJE	JOLLY	NATHALIE	interne	260,00 €
	Sensibilisation HACCP	LPCR	2	26-mai-15	26-mai-15	ASPE	LAFONT	MARION	interne	144,40 €
	Sensibilisation HACCP	LPCR	2	26-mai-15	26-mai-15	#N/A	LORIC	GWENDOLINE	interne	97,00 €
	Sensibilisation HACCP	LPCR	2	26-mai-15	26-mai-15	Auxiliaire de Puériculture	MORIN	PAULINE	interne	97,00 €
	Sensibilisation HACCP	LPCR	2	26-mai-15	26-mai-15	ASPE	MOUTINARD	MARINE	interne	97,00 €
	Sensibilisation HACCP	LPCR	2	26-mai-15	26-mai-15	Agent de service	NGAHBI	SYLVAIN	interne	97,00 €
	Sensibilisation HACCP	LPCR	2	26-mai-15	26-mai-15	ASPE	PAGE	Isabelle	interne	97,00 €
	Sensibilisation HACCP	LPCR	2	26-mai-15	26-mai-15	Auxiliaire de Puériculture	PECQUENARD	TIPHIANE	interne	97,00 €
	Sensibilisation HACCP	LPCR	2	26-mai-15	26-mai-15	Agent de service	PERRET	Marie Christine	interne	117,00 €
	Sensibilisation HACCP	LPCR	2	26-mai-15	26-mai-15	ASPE	POULAIN	OCEANE	interne	97,00 €
	Sensibilisation HACCP	LPCR	2	26-mai-15	26-mai-15	EJE	RIGAL	LEAETITIA	interne	97,00 €
	Sensibilisation HACCP	LPCR	2	26-mai-15	26-mai-15	Auxiliaire de Puériculture	VASLIN	AXELLE	interne	97,00 €
hygiene en collectivité	Agence AFHOR de Apave	7	10-sept.-15	10-sept.-15	Agent de service	PERRET	Marie Christine	inter	97,00 €	
Sauveteur Secouriste du Travail	VIVALIANS	14	9-déc.-15	10-déc.-15	ASPE	LAFORGE	MAGALI	inter	97,00 €	
Management & Communication	Se positionner en tant qu'adjoint-e	RESSOURCES ET PEDAGOGIE	14,0	15-juin-15	16-juin-15	Directeur-trice adjoint-e	HOREAU	Anne - Sophie	Intra	416,00 €
	TOUS AU SERVICE DE LA RELATION CLIENT	EIKOS	7	20-oct.-15	20-oct.-15	Directeur-trice de crèche	GESSION	Pauline	inter	260,00 €
										3 050,48 €

## 5.5. MEDECIN, PSYCHOLOGUES ET AUTRES INTERVENANTS

### ❖ Médecin

Le docteur Rania MANSOUR, pédiatre référent de la structure intervient dans le cadre des visites d'admission et de prévention auprès des enfants et de leur famille, à raison de 5 heures par semaine.

Le médecin veille à la diffusion et à l'application des mesures préventives d'hygiène générale et des mesures à prendre en cas de maladie contagieuse ou d'épidémie, ou d'autres situations dangereuses pour la santé.

Il définit, en collaboration avec la directrice de la crèche, les protocoles d'actions dans les situations d'urgence.

Le médecin assure, en collaboration avec la directrice, les actions d'éducation et de promotion de la santé auprès du personnel.

Il veille à l'intégration des enfants présentant un handicap, une affection chronique ou tout problème de santé nécessitant un traitement ou une attention particulière et, le cas échéant, met en place un projet d'accueil individualisé (PAI) ou y participe.

### ❖ Psychologue

Contrairement au médecin, le Code de la santé publique n'impose pas la présence d'un psychologue. Cependant dans un souci de qualité d'accueil des enfants et d'éveil de ces derniers, une psychologue, Céline BESSON est présente au sein de la crèche à raison de 12h/mois.

Elle travaille en étroite collaboration avec le médecin et la directrice, et partage son temps entre observations en section des enfants, accompagnement de l'équipe, notamment sur l'évolution des pratiques professionnelles, et écoute des familles.

Dans un souci de prévention, la psychologue peut être amenée à informer l'équipe et les parents concernés lorsqu'elle constate qu'un enfant rencontre des difficultés inhabituelles.



## 6. UNE STRUCTURE PERENNE RESPECTANT SES ENGAGEMENTS

### 6.1. UNE GRANDE DIVERSITE DANS LE PROFIL DES FAMILLES BENEFICIAIRES

Typologie des familles bénéficiaires par tranche de ressources au 1<sup>er</sup> décembre 2015

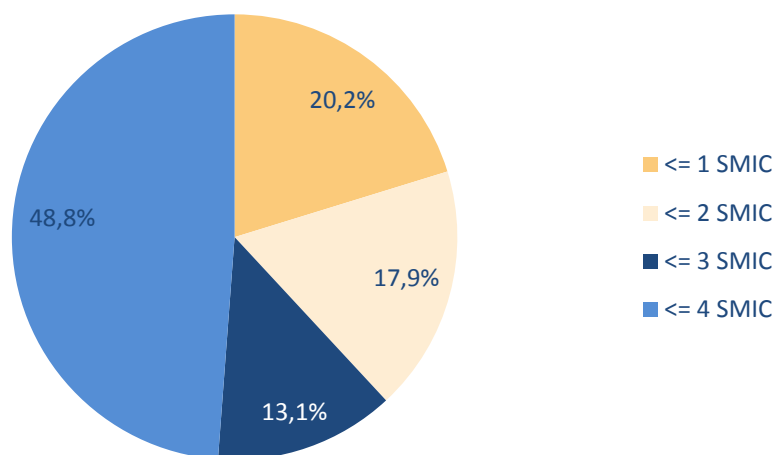

Ressources mensuelles moyennes et médianes au 1<sup>er</sup> décembre 2015

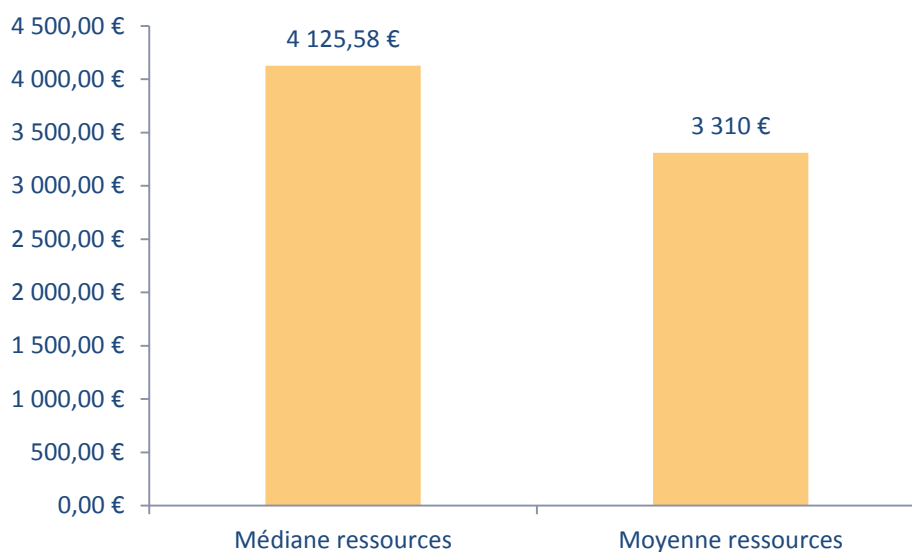

## 6.2. INDICATEURS D'ACTIVITE

### 6.2.1. FREQUENTATION DE LA CRECHE

En 2015 :

- **112 enfants** ont été accueillis au sein de la crèche

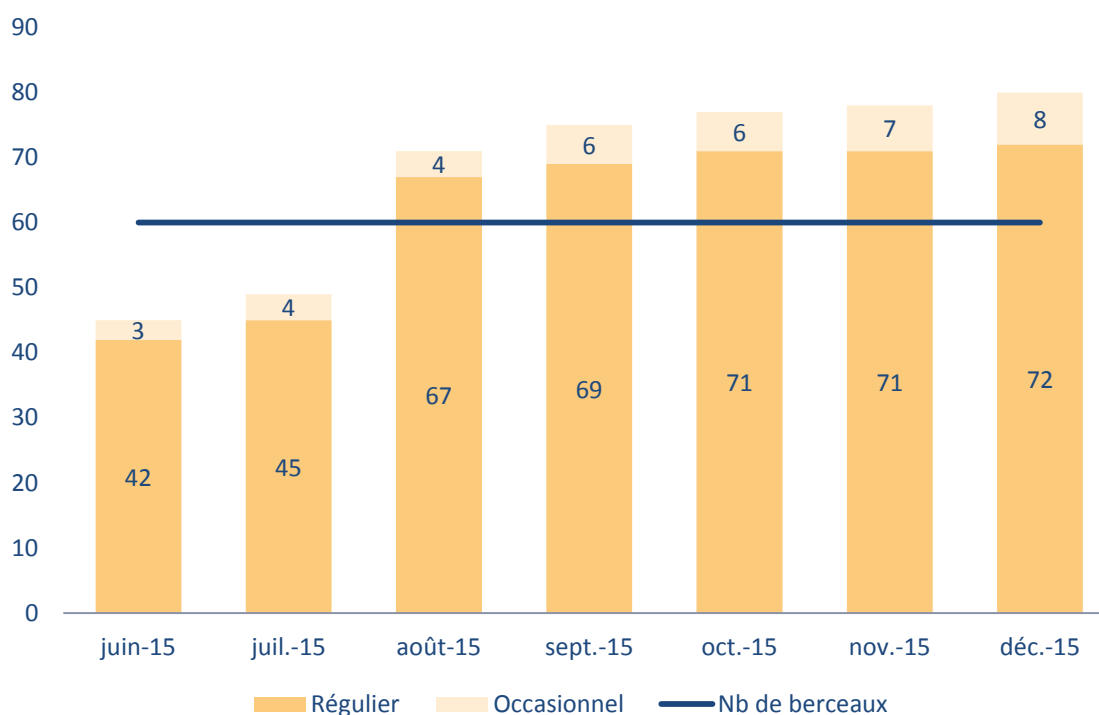

D'après le graphique ci-dessus qui reprend le nombre d'enfants accueillis par mois par type d'accueil, on constate qu'un berceau permet d'accueillir plus d'un enfant et répond donc aux besoins de plusieurs familles à la fois.

En moyenne 1 berceau a permis d'accueillir **1.86 enfants**.

## 6.2.2. TAUX D'OCCUPATION REALISEE – TAUX D'OCCUPATION FINANCIER

### Evolution mensuelle des taux d'occupation - CUMULE

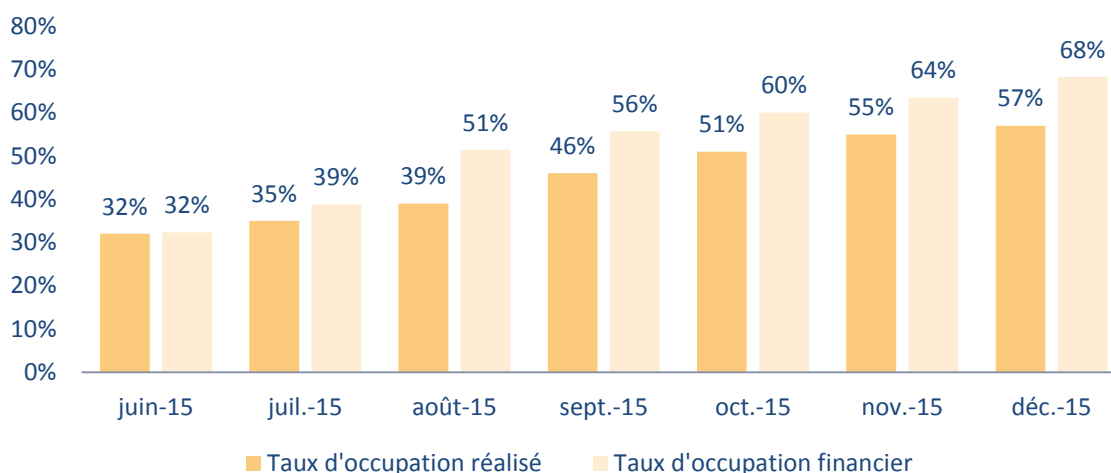

### Evolution mensuelle des heures réalisées selon la méthode historique

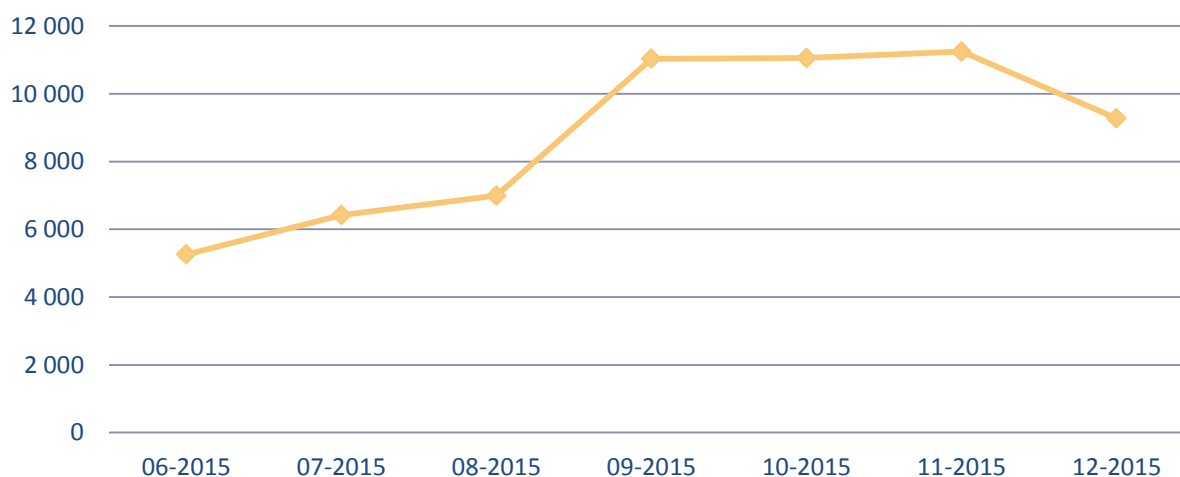

Nous constatons un déficit d'exploitation ; ce déficit en heures en lien avec la montée en charge de la structure en phase d'ouverture et l'arrivée progressive des familles nécessitera pour l'année à venir d'être vigilant à plus de réactivité entre le service Accueil et Information des familles de la ville de Bordeaux et Pauline GESSON, directrice de la structure et ce, afin de garantir une offre plus importante aux familles bordelaises.



CUMULE	juin-15	juil-15	août-15	sept-15	oct-15	nov-15	déc-15
Nb de jours d'ouverture cumulé	22	44	65	87	108	128	145
Capacité horaire mensuelle cumulée	15 180	30 360	42 090	57 270	71 760	85 560	97 290
Nombre d'enfants inscrits	45	49	71	75	77	78	80
Heures Réalisées méthode Historique* – cumulées	5 259	11 683	18 683	29 712	40 769	52 013	61 287
Heures Réalisées méthode CAF** - cumulées	4 855	10 506	16 312	26 518	36 613	46 942	55 033
Heures Facturées cumulées	4 911	11 776	21 638	31 897	43 061	54 341	66 442
Taux d'occupation Réalisé	32%	35%	39%	46%	51%	55%	57%
Taux d'occupation Financier	32%	39%	51%	56%	60%	64%	68%

MOIS PAR MOIS	juin-15	juil-15	août-15	sept-15	oct-15	nov-15	déc-15
Heures Réalisées méthode historique*	5 259	6 424	6 995	11 033	11 057	11 244	9 275
Heures Réalisées méthode CAF**	4 855	5 652	5 806	10 206	10 095	10 330	8 091
Heures Facturées	4 911	6 866	9 861	10 259	11 164	11 281	12 101
Taux d'occupation Réalisé	32%	37%	49%	67%	70%	75%	69%
Taux d'occupation Financier	32%	45%	84%	68%	77%	82%	103%

\*Méthode historique : méthode en ligne avec le cahier des charges, outil de suivi opérationnel incluant les absences non justifiées des familles

\*\*Méthode CAF : exclut l'absence des heures non réalisées par les familles, même les absences non justifiées des familles, pour respecter le mode de calcul de la CAF

L'analyse des taux d'occupation réalisés et facturés met en évidence une montée en charge progressive de la structure depuis son ouverture. Les accueils des enfants et de leur famille ont été croissants au fur et à mesure des mois écoulés.

Voici les liens que nous pouvons faire et ce, afin d'expliquer cette montée en charge :

- ✓ Ouverture en juin ; de nombreuses familles avaient déjà un mode de garde dans l'attente d'une place en structure collective. Il faut alors prendre en considération les délais de prévenance de rupture de leur précédent contrat (assistante maternelle notamment)
- ✓ L'absence d'accueil périscolaire sur cette 1<sup>ère</sup> rentrée ; il y a peu d'enfants scolarisés en septembre 2015 sur le groupe scolaire attendant et ayant déjà fréquenté la structure
- ✓ Un Règlement de Fonctionnement en lien avec une réponse au plus près des besoins des familles avec :
  - un déplafonnement des congés,

- un préavis d'1mois pour la pose des congés ce qui nécessite une réactivité permanente de la part de la directrice afin de pallier les absences par de l'accueil occasionnel
- une prise en compte de la nouvelle définition de l'accueil occasionnel du conseil départemental.

Article 2.2 « Dans le cas d'un accueil occasionnel, les besoins sont connus à l'avance, non récurrents ou ponctuels. L'enfant est connu de la structure : il est inscrit et a fait l'adaptation. La famille réserve dans un délai d'une semaine pour un besoin :

- Non récurrent : c'est-à-dire ni les mêmes jours, ni les mêmes heures possibles à l'année
- Ou ponctuel : c'est-à-dire la possibilité d'avoir les mêmes jours et/ou les mêmes heures, à temps complet ou à temps partiel, sur une période limitée. »

### 6.2.3. SYNTHÈSE

Bilan	
Nombre de berceaux	60
Amplitude horaire	11,50
Nombre de jours d'ouverture	145
Capacité horaire	97 290
Heures réalisées	55 032,91
Heures facturées	66 442,25
TOR	56%
TOF	68%
Charges de la structure	551 516, 41€
Coût par heure de présence	10,02€
Coût par place	9191,94€
Montant part familles	110 450,32€
Montant part CAF	198 675,76€

## 6.3. DONNEES FINANCIERES

### 6.3.1. COMPTE DE RESULTAT

**Compte de résultat détaillé**

Appel d'offre Bordeaux Dr Chistiane Larralde

Bordeaux Dc C. Larrald		
B2015 -Appel d'offre	R2015	Ecart
7 Mois d'activité en 2015		

Commentaires
--------------

EN EUR DEPENSES		2015 12 mois	R2015	Ecart
60	<b>ACHAT</b>	59 636	25 839	- 33 797
	Fournitures non stockables (électricité, gaz, carburants, chauffage...) et eau	12 563	12 244	- 319
	Frais généraux et administratifs + tenues du personnel	1 066	966	- 100
	Fournitures pour la sécurité des locaux (extincteurs, recharges...)	-	-	-
	Alimentations et boissons	33 045	1 050	- 31 994
	Fournitures d'activités (consommables puéricultures, jouets...)	4 830	3 658	- 1 172
	Produits pharmaceutiques (y compris hygiène) + couches	5 203	6 419	1 216
	Divers: produits d'entretien	2 940	1 500	- 1 440
61	<b>SERVICES EXTERIEURS</b>	13 346	44 899	31 553
	Alimentation (sous-traitance)	-	27 967	27 967
	Locations et charges locatives	2 529	16 739	14 210
	Entretien et réparation (s/biens immobiliers et mobiliers, maintenance) + GER	9 756	36	- 9 720
	Prime d'assurance	978	-	- 978
	Divers: documentations et abonnements	83	158	75
62	<b>AUTRES SERVICES EXTERIEURS</b>	9 722	56 940	47 219
	Personnels extérieurs (médecin, psychologue, intervenants extérieurs, personnel intérimaire)	7 694	5 492	- 2 202
	Rémunération d'intermédiaires et honoraires	-	1 113	1 113
	Autres services rendus par des tiers (service support)	-	44 151	44 151
	Publicité, publications et relations publiques	-	163	163
	Transports pour les activités	1 099	-	- 1 099
	Déplacements, missions et réceptions	-	3 378	3 378
	Frais postaux et frais de télécommunications	462	1 344	882
	Divers : frais bancaires	467	1 299	832
63	<b>IMPOTS ET TAXES</b>	31 862	22 710	- 9 151
	Impôts et taxes pour frais de personnel	25 043	18 992	- 6 051
	Autres impôts et taxes: C3S, CVAE et taxe d'apprentissage	6 819	3 718	- 3 101
64	<b>CHARGES DU PERSONNEL</b>	410 393	411 232	839
	Rémunération du personnel	294 892	311 824	16 932
	Charges patronales de sécurité sociale et prévoyance	97 633	95 796	- 1 838
	Autres charges sociales (Comité d'Entreprise, Médecine du Travail)	11 197	3 612	- 7 575
	Autres (dont formation)	6 680	-	- 6 680
65	<b>AUTRES CHARGES DE GESTION COURANTE</b>	17 811	5	- 17 806
	Charges diverses de gestion courante	17 811	5	- 17 806
66	<b>CHARGES FINANCIERES</b>	-	323	323
68	<b>DOTATIONS AUX AMORTISSEMENTS, DEPRECIATIONS ET PROVISIONS</b>	12 601	5 274	- 7 327
69	<b>IMPOTS SUR LES BENEFICES / Participation des salariés</b>	4 236	15 705	19 941
	Participation des salariés	-	-	-
	Impot sur les sociétés	4 236	15 705	19 941
	<b>REMUNERATION DU DELEGATAIRE</b>	8 472	-	- 8 472
	<b>DEPENSES</b>	<b>568 078</b>	<b>551 516</b>	<b>- 16 561</b>
0				
EN EUR RECETTES		2015 12 mois	R2015	Ecart
70	<b>PRODUITS DE FONCTIONNEMENT</b>	568 078	451 827	-116 251
	Participation CAF, MSA et Famille	416 695	309 128	- 107 567
	Participation Mairie de Bordeaux M1	151 383	142 699	- 8 684
75	<b>AUTRES PRODUITS DE GESTION COURANT</b>		21 851,09	21 851,09
	Cotisations des adhérents	0,00	0,00	
	Autres		21 851,09	21 851,09
76	<b>PRODUITS FINANCIERS</b>		0,00	0,00
77	<b>PRODUITS EXCEPTIONNELS</b>		0,00	0,00
	<b>RECETTES</b>	<b>568 078</b>	<b>473 678</b>	<b>-94 400</b>
	<b>RESULTAT</b>	<b>0</b>	<b>-77 839</b>	<b>-77 839</b>

Compensation avec "Alimentation sous traitance"

"Compensation avec ligne "alimentation et boisson" dt 16 ke d'achat Adapei ( mobilier ESAT)retraité sur ligne de produit "Autre" afin d'être neutralisé et immobilisé. Equipement lié à l'ouverture

Positionné en "charges de gestion courante" sur AO -Frais de siège = 1216,32€/ berceaux /an au prorata des 7 mois\*60 berceaux

Compensation la ligne "Autre service rendu par des tiers"

CICE +15 303€ et CIF : 401€

66 442 Heures factures soit - 14 000 Heures vs Appel d'offre, et taux de facturation de 120% alors que prévu < 117% -> TX DE PSU + 4,64€ vs 4,82€/ Heure facturée Participation supplémentaire de la ville pour ouverture estivale non comptabilisé en 2015

dt 16 ke compensation facture Adapei achat de mobilier à un ESAT pour l'immobiliser car va en frais d'ouverture (la charge est en service extérieur), et +5,3 ke Subvention contrats aidés (1,7 ETP en contrat aidé et sur le mois de Novembre + Décembre plus qu'1 seul ETP en contrat Aidé)

ATTENTION : les impots ne sont pas pris en compte dans le total des charges de l'appel d'offre

### 6.3.2. DONNEES COMPTABLES : DETAIL DES IMMOBILISATIONS

Compte	date	fournisseur	Libelle	Valeur brut	2015	Vnc
218233	27/05/2015	ADAPEI79-EQUIPEMENT		<b>16 039,07</b>	935,61	15 103,46
215100	01/06/15	ATHEX TRVX OUVERTURE		<b>3 355,61</b>	391,49	2 964,12
215100	25/06/15	AMETIS TRAVAUX DEVIS12145		<b>3 911,04</b>	391,10	3 519,94
218100	01/07/15	FRAIS D'OUVERTURE AU 01/06/15		<b>60 463,02</b>	3 023,15	57 439,87
218100	01/08/15	ALSOTEL		<b>1 410,00</b>	58,75	1 351,25
218100	01/08/15	ALSOTEL		<b>1 008,00</b>	42,00	966,00
218100	07/08/15	NATHAN OUVERTURE COM3805		<b>1 010,23</b>	42,09	968,14
218100	17/09/15	A2L CONSTRUCT.		<b>4 485,60</b>	112,14	4 373,46
218100	28/09/15	WESCO		<b>29,24</b>	0,73	28,51
218100	28/09/15	WESCO		<b>669,08</b>	16,73	652,35
218100	29/09/15	PLG		<b>149,64</b>	3,74	145,90
218100	01/10/2015	SOLDE FRAIS D'OUVERTURE		<b>-156,50</b>	-3,91	-152,59
218233	04/11/2015	DARTY OUVERTURE		<b>1 672,19</b>	139,35	1 532,84
218233	04/11/2015	DARTY OUVERTURE		<b>169,94</b>	14,16	155,78
218233	30/11/2015	QUALITYBOOX CONTENEUR		<b>181,92</b>	3,03	178,89
218233	30/11/2015	DARTY LAVE SECHE LINGE		<b>4 044,32</b>	67,41	3 976,91
218233	31/10/2015	ATHEX ESPACE MOTRICITE		<b>2 183,69</b>	36,39	2 147,30

100 626,09	5 273,97	95 352,12
------------	----------	-----------

## 7. DES LOCAUX GERES EN « BON PERE DE FAMILLE »

### 7.1. SYNTHESE

Le multi accueil Docteur Christiane LARRALDE est une structure neuve dont la remise des clés a été faite au mois de mars 2015 dans le cadre du contrat d'affermage qui lie la ville de Bordeaux et Les Petits Chaperons Rouges.

### 7.2. ASSURANCES

Les attestations d'assurances sont jointes en annexe.

### 7.3. RENOUELEMENT DES BIENS ET CONSOMMATIONS NECESSAIRES A L'EXPLOITATION

Le montant des renouvellements réalisés s'élève à **8 577.00 € TTC**.

Consommables	3 347.00
Equipement	2 479.00
Jouets et matériels éducatifs	993.00
Produits Entretien	1 143.00
Fêtes et réception	187.00
Lingerie	265.00
Electroménager	165.00

### 7.4. SOUS-TRAITANCE - ENTRETIEN

	Entreprise	Montant TTC
CLIM/CHAUFFAGE/VMC	SPIE	6 000 €
NUISIBLES	CHRISTAL	432 €
EXTINCTEURS	SAGEX	948 €
ASCENSEUR	REGIONAL ASCENSEURS	2 160 €
CONTROLE PERIODIQUE	01 CONTROLE	600 €

## 7.5. LUTTE CONTRE LES INCENDIES

La réglementation sur les Etablissements Recevant du Public ainsi que le Code du Travail (imposent la réalisation d'exercices d'évacuation dans les établissements.

Cette organisation est sous la responsabilité de la directrice de l'école élémentaire du groupe scolaire Albert Thomas, référente SSI du site et de la directrice de la crèche, Pauline GESSON.

2 exercices d'évacuation ont été réalisés sur la crèche le 25 septembre et le 19 novembre 2015.

La formation « **Animateur, relai, prévention** » qui dure 28 heures est une formation qui contient plusieurs modules : pédagogie, animation de la chasse aux risques, sensibilisation aux risques chimiques, Gestes et postures et un module Gestion de l'évacuation dans lequel il y a un atelier sur la manipulation de l'extincteur.

Cette formation a été suivie par la directrice afin qu'elles puissent conduire des sensibilisations auprès de son équipe sur ces différentes thématiques. Ces dernières ont également bénéficié d'une sensibilisation à la Gestion Evacuation Incendie lors du séminaire d'ouverture.

## 8. CONCLUSION ET OBJECTIFS 2016

Dès l'ouverture de la crèche en juin 2015, la forte implication professionnelle de la directrice, Pauline GESSON a permis de d'impulser à l'équipe un dynamisme positif, d'offrir des partenariats de qualité et de garantir un climat de confiance avec les familles bordelaises.

Aujourd'hui, la crèche Docteur Christiane LARRALDE apporte satisfaction aux parents et sourire aux enfants. L'équipe travaille quotidiennement à perpétuer cette harmonie, à maintenir la dynamique en partenariat avec les services de la ville de Bordeaux et à garantir bienveillance et sécurité aux enfants et aux parents accueillis sur la crèche.

En 2016, Pauline GESSON et les professionnelles de la structure ont le souhait d'innover par l'intermédiaire de nouveaux projets, mais également de continuer à promouvoir ceux qui leur tiennent à cœur, aussi bien pour les familles, pour les enfants, que pour les professionnelles :

- Création d'un 'espace sensoriel :

L'équipe a mis en place un espace sensoriel dans la salle « jeux calmes ». Pour ce faire, l'équipe a confectionné des modules avec des matériaux de recyclage afin de privilégier la découverte sensorielle des enfants. Des jeux de lumière, des découvertes sensorielles invitent l'enfant à la sérénité. Ce projet est également très fédérateur pour les équipes et permettra des temps de rencontres privilégiés entre enfants et professionnelles.

- la communication gestuelle accompagnée par la parole :

L'objectif de cet outil de communication est d'accompagner les enfants au quotidien par l'observation de leur besoin et la compréhension de leurs émotions grâce aux signes. Il permet également d'accompagner les familles qui le souhaitent à la découverte de ce mode de communication grâce à la mise en place d'ateliers/enfants/professionnelles, formes ludiques de comptines signées.

- Développer des actions éco citoyennes par la réalisation d'un potager afin de créer des ateliers jardinage.

L'équipe sensibilisera les enfants à l'environnement tout en développant leur sens et leurs capacités motrices.

En conclusion, en 2016 nous continuerons à mettre tout en œuvre pour offrir un accueil de qualité aux enfants et à leurs parents au sein de la crèche Docteur Christiane LARRALDE.

Nous continuerons à déployer la politique petite enfance de la ville de Bordeaux, en étroite collaboration avec vos équipes.

Il nous tient à cœur de poursuivre cette étroite collaboration dans les années à venir et ainsi d'offrir à vos administrés un service de qualité en lien avec nos valeurs communes.



# LES PETITS CHAPERONS ROUGES

*il fait bon grandir avec nous!*

Toute l'équipe des Petits Chaperons Rouges reste à votre entière disposition pour tout complément d'information.

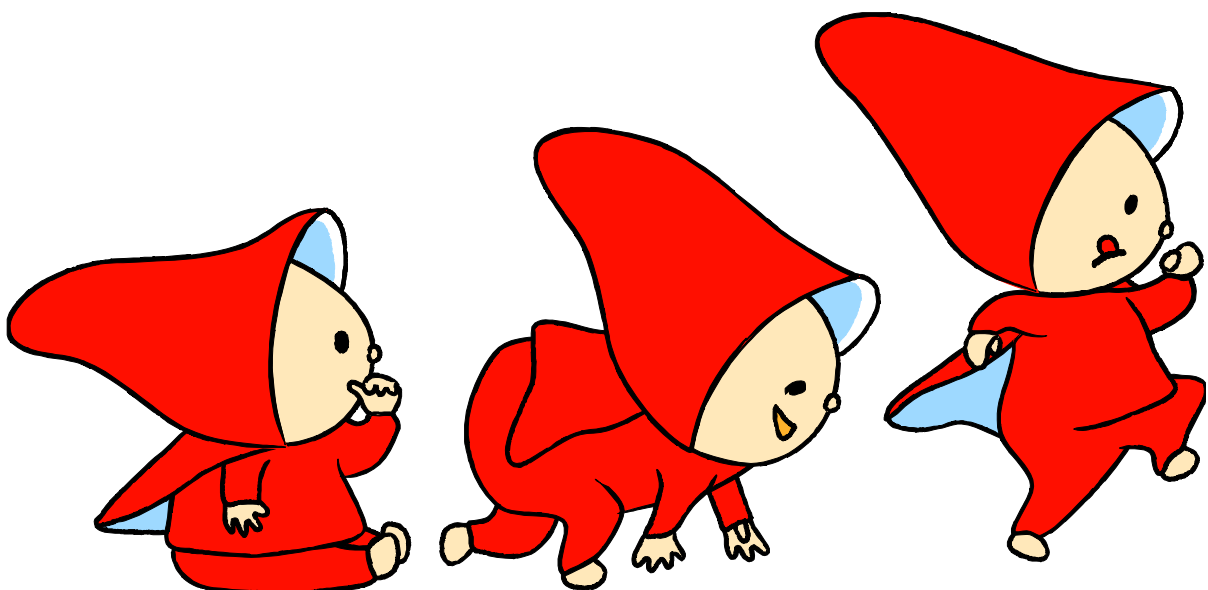



**6 à 12 mois**  
**Mixé lisse**

**12 à 18 mois**  
**Haché**

**18 à 36 mois**  
**Morceaux**

**MENUS DES CRECHES**

Semaine 36 du 31 août au 4 septembre 2015

**lundi**

*sans viande: colin*  
Blanc de poulet  
Purée de carottes  
Purée de pomme pêche

Blanc de poulet  
Purée de carottes  
Yaourt nature  
Purée de pomme pêche

Taboulé  
Blanc de poulet sauce basilic  
Carottes  
Yaourt nature  
Pêche

Yaourt nature  
Purée de pomme

Gouda  
Purée de pomme

Gouda  
Purée de pomme  
Pain

**mardi**

*sans viande: œuf*  
Bœuf rôti  
Purée de courgettes  
Purée de pomme prune

Bœuf rôti  
Purée de courgettes  
Six de savoie  
Purée de pomme prune

Tomate vinaigrette  
Sauté de bœuf marengo  
Riz  
Six de savoie  
Prune

Fromage blanc  
Purée de poire

Fromage blanc  
Purée de poire

Fromage blanc  
Purée de poire  
Pain

**mercredi**

*sans viande: cabillaud*  
Blanc de dinde  
Purée de haricots verts  
Purée de pomme banane

Omelette  
Purée de haricots verts  
Brie  
Purée de pomme banane

Melon  
Tarte tomate et chèvre  
Haricots verts  
Brie  
Banane

Fromage frais  
Purée de pêche

Fromage frais  
Purée de pêche

Fromage frais  
Purée de pêche

**jeudi**

*Sans porc et sans viande: lieu*  
Rôti de porc  
Purée de petits pois  
Purée de pomme nectarine

Rôti de porc  
Purée de petits pois  
Saint-Morêt  
Purée de pomme nectarine

Salade italienne  
Rôti de porc au jus  
Pêlé mêle provençal  
Edam  
Nectarine

Yaourt nature  
Purée de pomme

Yaourt nature  
Purée de pomme fraise

Yaourt nature  
Purée de pomme fraise  
Pain

**vendredi**

Filet de colin  
Purée d'épinards  
Purée de pomme framboise

Parmentier de poisson  
\*\*\*  
Tome Noire  
Smoothie pomme framboise

Concombres persillés  
Parmentier de poisson  
\*\*\*  
Tome Noire  
Smoothie pomme framboise

Fromage blanc  
Purée de pomme banane

Fromage blanc

Fromage blanc

Clafoutis aux prunes

Clafoutis aux prunes

**déjeuner**

info de la semaine



C'est la rentrée !

composition des plats



composition des salades



Salade italienne: pâtes, tomates, poivrons, olive, basilic

Pour votre information

Bouillon de légumes: carottes, poireaux, courgettes

Base potage: carottes, poireaux, pomme de terre



Pour votre santé, le porc est issu de la filière Bleu Blanc Cœur



La viande de bœuf est d'origine française



Les volailles sont labellisées ou qualité certifiée



Repas Animation



Produit maison



Produit Bio

Société	Structure	ID	Mois	01-2016		02-2016		03-2016		04-2016		05-2016		06-2016		07-2016		08-2016		Total	Total	Total	Total	
				Heures facturées	Heures réalisées	Montants facturés Famille	Heures facturées	Heures réalisées	Montants facturés Famille	Heures facturées	Heures réalisées	Montants facturés Famille	Heures facturées	Heures réalisées	Montants facturés Famille	Heures facturées	Heures réalisées	Montants facturés Famille	Heures facturées	Heures réalisées	Montants facturés Famille	Heures facturées	Heures réalisées	Montants facturés Famille
LPCR COLLECTIVITES BORDEAUX DR CHRISTIANE	1233	AGBEGNINOU LUDMILA	190	154	282	190	162	281	190	151	281	190	148	282	190	124	281	190	138	281	1 140	876	1 688	130%
LPCR COLLECTIVITES BORDEAUX DR CHRISTIANE	1233	AIT-ALI CHLOE	161	172	205	159	152	202	150	160	190	137	78	174	81	25	103	160	174	204	849	760	1 078	112%
LPCR COLLECTIVITES BORDEAUX DR CHRISTIANE	1233	ANDREAULT SOLANE	200	197	198	197	203	195	197	213	195	198	145	196	198	187	196	198	196	196	1 189	1 141	1 177	104%
LPCR COLLECTIVITES BORDEAUX DR CHRISTIANE	1233	AUZEAU ROXANE	157	188	380	158	143	384	158	192	387	156	131	380	160	186	390	158	137	384	948	975	2 304	97%
LPCR COLLECTIVITES BORDEAUX DR CHRISTIANE	1233	BALU PAULINE	180	197	261	180	162	262	180	220	264	180	116	263	180	176	262	182	218	265	1 081	1 088	1 578	99%
LPCR COLLECTIVITES BORDEAUX DR CHRISTIANE	1233	BARRIER BASILE	147	128	239	147	135	239	129	125	210	139	122	226	133	135	216	136	148	222	829	792	1 352	105%
LPCR COLLECTIVITES BORDEAUX DR CHRISTIANE	1233	BARRIER NORAH	147	128	239	146	134	238	129	125	210	139	122	226	133	135	216	137	157	224	830	800	1 353	104%
LPCR COLLECTIVITES BORDEAUX DR CHRISTIANE	1233	BARSEGYAN LIKA	163	145	64	158	128	63	160	160	66	157	133	63	156	91	63	165	158	66	960	814	384	118%
LPCR COLLECTIVITES BORDEAUX DR CHRISTIANE	1233	BEHAGUE BAPTISTE	176	160	487	188	162	521	186	196	515	186	72	515	187	147	518	94	106	261	1 017	842	2 817	121%
LPCR COLLECTIVITES BORDEAUX DR CHRISTIANE	1233	BESADA SOTO LOLA	161	162	468	161	164	470	161	157	470	160	193	467	155	91	453	196	457	954	962	2 785	99%	
LPCR COLLECTIVITES BORDEAUX DR CHRISTIANE	1233	BICHE GUEBELS MARIUS	198	172	576	199	163	580	199	193	582	226	132	660	-	-	-	-	-	-	821	660	2 398	124%
LPCR COLLECTIVITES BORDEAUX DR CHRISTIANE	1233	BLOSSIER Raphaël	154	147	448	148	135	431	162	158	473	154	145	448	155	91	451	176	189	512	947	865	2 764	109%
LPCR COLLECTIVITES BORDEAUX DR CHRISTIANE	1233	BLOT MARTIAL	-	-	-	-	-	-	-	-	-	81	46	180	162	136	359	162	138	359	406	319	897	127%
LPCR COLLECTIVITES BORDEAUX DR CHRISTIANE	1233	BONNEVAL LEILA	53	54	98	54	61	100	56	50	105	68	70	127	79	75	148	78	87	147	387	397	725	98%
LPCR COLLECTIVITES BORDEAUX DR CHRISTIANE	1233	BOURDY LILIE	200	160	583	201	220	588	201	191	590	201	215	588	201	192	588	201	198	588	1 207	1 175	3 524	103%
LPCR COLLECTIVITES BORDEAUX DR CHRISTIANE	1233	BOURIB WASSIM	123	156	70	124	168	71	114	151	65	123	57	70	124	144	71	115	192	66	723	867	412	83%
LPCR COLLECTIVITES BORDEAUX DR CHRISTIANE	1233	CAMUS BELLOT THOMAS	121	136	293	130	66	316	120	128	293	131	82	318	121	110	294	121	137	294	744	658	1 807	113%
LPCR COLLECTIVITES BORDEAUX DR CHRISTIANE	1233	CATTELOIN ALIX	175	156	340	175	127	341	175	178	343	177	142	345	155	126	303	175	131	342	1 032	858	2 013	120%
LPCR COLLECTIVITES BORDEAUX DR CHRISTIANE	1233	CHEN BONNIE	188	62	122	188	102	122	188	128	122	188	118	122	179	103	117	188	147	122	1 121	658	728	170%
LPCR COLLECTIVITES BORDEAUX DR CHRISTIANE	1233	CHEN ZIJIN	195	116	62	195	118	64	196	183	67	195	158	64	195	110	64	195	167	64	1 171	851	386	138%
LPCR COLLECTIVITES BORDEAUX DR CHRISTIANE	1233	CHEN ZIPEI	195	116	62	195	129	64	197	167	67	195	105	64	195	126	64	195	176	64	1 171	818	386	143%
LPCR COLLECTIVITES BORDEAUX DR CHRISTIANE	1233	CHEVALLIER MARGAUX	138	187	301	137	137	299	134	100	292	134	174	293	133	170	291	135	95	294	812	862	1 770	94%
LPCR COLLECTIVITES BORDEAUX DR CHRISTIANE	1233	CHNAKRI ASSIA	137	94	99	138	85	99	140	101	101	142	105	102	144	132	103	146	151	105	846	667	609	127%
LPCR COLLECTIVITES BORDEAUX DR CHRISTIANE	1233	CLEMENT AMAURY	138	145	268	138	88	269	141	153	276	141	164	275	142	164	278	148	186	288	846	900	1 654	94%
LPCR COLLECTIVITES BORDEAUX DR CHRISTIANE	1233	CLEMENT HERMINE	71	94	138	71	80	139	82	99	160	75	108	146	78	94	152	76	108	148	453	582	883	78%
LPCR COLLECTIVITES BORDEAUX DR CHRISTIANE	1233	DAHERON BAPTISTE	96	101	94	93	100	91	96	128	94	96	105	94	96	106	94	99	118	97	576	657	565	88%
LPCR COLLECTIVITES BORDEAUX DR CHRISTIANE	1233	DAHERON CAMILLE	24	22	23	69	59	67	125	121	122	98	97	96	79	80	77	72	73	71	466	451	456	103%
LPCR COLLECTIVITES BORDEAUX DR CHRISTIANE	1233	DE DRYVER SARDISCO LIVIA	172	158	307	172	139	306	166	167	295	165	142	295	170	172	303	171	202	305	1 018	979	1 812	104%
LPCR COLLECTIVITES BORDEAUX DR CHRISTIANE	1233	DELROS AGATHE	169	185	363	171	181	368	169	178	363	169	192	364	169	172	363	170	210	365	1 016	1 117	2 184	91%
LPCR COLLECTIVITES BORDEAUX DR CHRISTIANE	1233	DINTZNER LEONORA	152	154	176	151	155	175	152	145	176	152	127	176	150	163	174	152	165	176	909	907	1 054	100%
LPCR COLLECTIVITES BORDEAUX DR CHRISTIANE	1233	FIRINO-MARTEL ABEL	167	188	487	168	130	490	167	146	490	168	165	490	167	128	488	167	165	488	1 004	922	2 932	109%
LPCR COLLECTIVITES BORDEAUX DR CHRISTIANE	1233	GAZEAU HONORE	150	137	292	149	132	290	144	164	282	143	162	280	158	169	308	153	170	299	898	930	1 750	96%
LPCR COLLECTIVITES BORDEAUX DR CHRISTIANE	1233	GAZEAU MARTIN	156	166	454	155	88	450	159	199	461	160	150	466	158	170	460	163	181	474	950	953	2 765	100%
LPCR COLLECTIVITES BORDEAUX DR CHRISTIANE	1233	GIUNTA LEMENAGE VICTORIA	-	-	-	77	78	20	83	75	21	36	34	9	37	36	9	76	75	20	308	296	80	104%
LPCR COLLECTIVITES BORDEAUX DR CHRISTIANE	1233	GRIGY AUGUSTIN	168	120	470	168	126	470	168	147	470	168	146	470	148	68	414	148	156	413	968	763	2 709	127%
LPCR COLLECTIVITES BORDEAUX DR CHRISTIANE	1233	GUELTE VICTORIA	49	48	71	46	42	67	106	90	154	49	44	70	146	122	212	77	68	111	472	413	684	114%
LPCR COLLECTIVITES BORDEAUX DR CHRISTIANE	1233	HAOUAR YOUNES	101	75	62	94	55	57	102	71	62	104	94	63	82	74	50	113	104	69	596	472	364	126%
LPCR COLLECTIVITES BORDEAUX DR CHRISTIANE	1233	HECKLER VICTOR	148	107	288	148	138	287	145	160	281	147	168	286	146	122	284	151	119	293	886	812	1 718	109%
LPCR COLLECTIVITES BORDEAUX DR CHRISTIANE	1233	HERTZBERG LIV	140	139	408	80	63	234	141	147	413	140	147	410	141	163	411	142	92	414	784	749	2 291	105%
LPCR COLLECTIVITES BORDEAUX DR CHRISTIANE	1233	HIBELLOT LOLA	125	128	276	126	139	278	125	155	276	117	60	259	125	121	276	125	149	276	743	750	1 642	99%
LPCR COLLECTIVITES BORDEAUX DR CHRISTIANE	1233	ITCAINA AMAIA	155	163	451	133	78	388	138	139	404	138	90	404	134	129	392	134	119	391	832	717	2 430	116%
LPCR COLLECTIVITES BORDEAUX DR CHRISTIANE	1233	JEAN-BAPTISTE EMMA	148	127	307	143	92	298	144	85	300	145	122	301	147	112	305	146	118	303	873	655	1 816	133%
LPCR COLLECTIVITES BORDEAUX DR CHRISTIANE	1233	JEANNE NOAH	165	159	399	162	99	394	170	164	414	202	181	492	203	157	493	203	194	493	1 104	954	2 684	116%
LPCR COLLECTIVITES BORDEAUX DR CHRISTIANE	1233	KICHENAMA MARYO	-	-	-	-	-	-	-	-	-	-	-	-	36	33	12	20	21	7	56	54	18	104%
LPCR COLLECTIVITES BORDEAUX DR CHRISTIANE	1233	KICHENAMA NORAH	-	-	-	-	-	-	-	-	-	-	-	-	32	31	10	37	28	12	69	59	23	116%
LPCR COLLECTIVITES BORDEAUX DR CHRISTIANE	1233	KUNTZEL LISE	39	34	34	65	63	58	55	50	49	69	70	61	51	51	45	42	41	37	320	308	284	104%
LPCR COLLECTIVITES BORDEAUX DR CHRISTIANE	1233	LAGARD VICTOR	195	167	566	194	144	565	194	173	568	194	157	566	141	88	410	196	210	571	1 112	938	3 247	119%
LPCR COLLECTIVITES BORDEAUX DR CHRISTIANE	1233	LALLAU EMMA	153	201	371	153	113	371	153	224	373	153	113	372	153	199	371	153	226	371	918	1 075	2 230	85%
LPCR COLLECTIVITES BORDEAUX DR CHRISTIANE	1233	LE DAUPHIN KILLIAN	172	160	255	171	95	253	169	138	250	169	145	250	169	113	250	172	184	255	1 022	834	1 512	123%
LPCR COLLECTIVITES BORDEAUX DR CHRISTIANE	1233	LUCAT LOU	31	31	68	39	31	85	74	60	162	31	30	68	67	53	147	33	32	72	274	235	602	117%
LPCR COLLECTIVITES BORDEAUX DR CHRISTIANE	1233	MANGE PROUZET RAPHAEL	188	188	547	188	200	549	188	169	551	188	198	549	189	161	551	188	160	549	1 129	1 074	3 297	105%
LPCR COLLECTIVITES BORDEAUX DR CHRISTIANE	1233	MARIE-JOSEPH PALOMA	-	-	-	16	17	39	112	165	256	112	84	153	115	141	36	109	126	148	464	532	631	87%
LPCR COLLECTIVITES BORDEAUX DR CHRISTIANE	1233	MENEUX CLEMENT	184	187	444	195	208	473	185	200	450	192	108	467	193	188	469	184	196	446	1 131	1 086	2 750	104%
LPCR COLLECTIVITES BORDEAUX DR CHRISTIANE	1233	MEURVIER HUGO	14	11	33	7	4	16	-	-	-	-	-	-	-	-	-	-	-	-	20	14	48	143%
LPCR COLLECTIVITES BORDEAUX DR CHRISTIANE	1233	MOREL CLEA	143	110	46	136	52	45	131	-2	45	140	110	46	138	62	45	82	31	27	769	361	254	213%
LPCR COLLECTIVITES BORDEAUX DR CHRISTIANE	1233	OUKHOUYA WASSIM	61	49	24	101	95	40	77	62	31	108	84	43	68	46	27	69	31	28	485			

LPCR COLLECTIVITES BORDEAUX DR CHRISTIANE	233	RANDRIAMINAHISOA MATHYS	161	145	207	108	100	139	-	-	-	-	-	-	-	-	-	-	-	268	245	346	110%	
LPCR COLLECTIVITES BORDEAUX DR CHRISTIANE	233	RHARBI RAYAN	154	120	60	153	157	61	153	145	63	153	164	61	153	158	61	155	176	62	919	919	367	100%
LPCR COLLECTIVITES BORDEAUX DR CHRISTIANE	233	ROUSSEL CHARLES	167	150	200	167	148	200	167	141	201	167	120	200	167	151	200	167	186	200	1 001	895	1 201	112%
LPCR COLLECTIVITES BORDEAUX DR CHRISTIANE	233	SADAUNE NINO	135	132	392	135	136	394	135	156	394	135	105	394	135	140	394	135	150	393	809	818	2 362	99%
LPCR COLLECTIVITES BORDEAUX DR CHRISTIANE	233	SANTUCCI GABRIEL	152	206	368	150	171	364	151	143	369	153	185	373	153	372	151	224	368		911	1 084	2 214	84%
LPCR COLLECTIVITES BORDEAUX DR CHRISTIANE	233	SANTUCCI LOUISE	161	210	390	160	175	388	159	145	388	160	187	390	160	158	390	158	222	385	959	1 096	2 330	88%
LPCR COLLECTIVITES BORDEAUX DR CHRISTIANE	233	SALVEE CLEMENT	199	208	290	199	210	290	200	224	291	199	192	290	199	181	291	199	162	290	1 193	1 176	1 742	102%
LPCR COLLECTIVITES BORDEAUX DR CHRISTIANE	233	SCHAAN BOUFFENIE MARTIN	141	129	342	123	72	298	140	123	342	143	128	348	141	113	342	147	135	356	835	699	2 028	119%
LPCR COLLECTIVITES BORDEAUX DR CHRISTIANE	233	SCHIRMER PASTOR MILA	-	-	-	-	-	-	-	-	-	-	-	-	-	-	-	24	24	30	24	24	30	100%
LPCR COLLECTIVITES BORDEAUX DR CHRISTIANE	233	SINSOU Louise	129	123	366	123	111	348	141	113	400	141	118	400	150	122	426	154	193	436	840	778	2 376	108%
LPCR COLLECTIVITES BORDEAUX DR CHRISTIANE	233	SOLNON TIHA	153	143	60	153	102	61	153	154	63	153	123	61	153	160	61	153	167	61	920	847	368	109%
LPCR COLLECTIVITES BORDEAUX DR CHRISTIANE	233	TAVARES LYSIA	111	115	108	112	93	110	112	134	110	113	120	111	112	104	109	112	132	110	671	697	658	96%
LPCR COLLECTIVITES BORDEAUX DR CHRISTIANE	233	TAY LARTIGUES EVA	179	189	521	179	199	522	179	207	524	179	199	522	179	163	524	179	208	524	1 075	1 164	3 138	92%
LPCR COLLECTIVITES BORDEAUX DR CHRISTIANE	233	TOURNOUX MATIS	137	127	332	133	127	321	142	180	343	136	129	328	135	103	326	138	168	333	820	833	1 984	98%
LPCR COLLECTIVITES BORDEAUX DR CHRISTIANE	233	TRAORE AYDEN	98	91	38	107	112	43	97	54	40	125	106	50	160	125	64	109	50	44	696	537	278	130%
LPCR COLLECTIVITES BORDEAUX DR CHRISTIANE	233	VALETTE PHILIPPA	144	71	418	144	149	421	143	28	420	144	155	421	144	147	420	145	174	423	864	723	2 523	120%
LPCR COLLECTIVITES BORDEAUX DR CHRISTIANE	233	VANDEBOSSCHE SACHA	153	154	222	156	123	228	152	169	224	156	124	228	158	140	230	153	156	223	928	865	1 355	107%
LPCR COLLECTIVITES BORDEAUX DR CHRISTIANE	233	VIDALING JULIETTE	180	184	280	181	180	281	181	217	281	180	147	280	180	199	279	181	164	280	1 084	1 089	1 681	100%
LPCR COLLECTIVITES BORDEAUX DR CHRISTIANE	233	VILLAIN-GUILLOT JUSTIN	146	152	353	136	118	331	152	176	370	144	107	350	142	134	345	146	155	354	866	841	2 103	103%
LPCR COLLECTIVITES BORDEAUX DR CHRISTIANE	233	VILLAIN VICTOR	45	45	130	28	26	80	46	45	134	37	36	107	46	32	133	35	35	102	235	217	686	108%
LPCR COLLECTIVITES BORDEAUX DR CHRISTIANE	233	WAGNER TESS	98	116	236	102	113	248	100	124	244	82	65	198	106	136	258	99	123	241	586	676	1 425	87%
LPCR COLLECTIVITES BORDEAUX DR CHRISTIANE	233	ZABINSKI ROMANE	66	75	154	63	63	146	62	86	145	65	62	151	63	84	146	54	18	125	372	387	868	96%
<b>TOTAL</b>			<b>11 251</b>	<b>10 764</b>	<b>21 061</b>	<b>11 390</b>	<b>9 855</b>	<b>20 899</b>	<b>11 472</b>	<b>11 287</b>	<b>21 491</b>	<b>11 619</b>	<b>10 025</b>	<b>21 512</b>	<b>11 395</b>	<b>10 227</b>	<b>20 850</b>	<b>11 416</b>	<b>11 790</b>	<b>20 921</b>	<b>68 543</b>	<b>63 947</b>	<b>126 735</b>	<b>107,19%</b>
			01-2016	01-2016	01-2016	02-2016	02-2016	02-2016	03-2016	03-2016	03-2016	04-2016	04-2016	04-2016	05-2016	05-2016	05-2016	06-2016	06-2016	06-2016	<b>Total</b>	<b>Total</b>	<b>Total</b>	<b>Total</b>
			Heures facturées	Heures réalisées	Montants facturés Famille	Heures facturées	Heures réalisées	Montants facturés Famille	Heures facturées	Heures réalisées	Montants facturés Famille	Heures facturées	Heures réalisées	Montants facturés Famille	Heures facturées	Heures réalisées	Montants facturés Famille	Heures facturées	Heures réalisées	Montants facturés Famille	Heures facturées	Heures réalisées	Montants facturés Famille	Taux de Facturation

Pour les 6 premiers mois de 2016 la taux de facturation est de 107.19% soit une Psu à 4.97 €

Attention au fermeture d'aout et décembre ou il y aura des heures facturées et pas d'heures réalisées donc le taux de facturation va augmenter.

**INVENTAIRE OUVERTURE**

Catégorie	Référence	Libellé de l'article	Fournisseur	Prix HT unitaire	Tx de remise	Prix HT remis unitaire	Besoin	Quantité	Prix total HT remis	Tx TVA	Total TTC remis	
Equipement	213133926	Nid douillet bleu, diam 65 cm, haut 15 cm	WESCO	51,25 €	14%	44,08 €	OUI	1	44,08 €	20,00%	52,89 €	Bien de retour
Equipement		Poste de change à sec PMR	ATHEX	860,00 €	0%	860,00 €	OUI	2	1 720,00 €	20,00%	2 064,00 €	Bien de retour
Equipement	213106537	Banc pour enfant	WESCO	66,58 €	14%	57,26 €	OUI	3	171,78 €	20,00%	206,13 €	Bien de retour
Equipement	930-94	Chevalet tableau papier (paper board)	JM BRUNEAU	45,90 €	0%	45,90 €	OUI	1	45,90 €	20,00%	55,08 €	Bien de retour
Equipement	037-33	Papier pour paper board, bloc de 50 feuilles	JM BRUNEAU	3,69 €	15%	3,14 €	OUI	2	6,27 €	20,00%	7,53 €	Bien de retour
Equipement	VH18	Poubelle à pédale 30L-couvercle rouge	HENRI JULIEN	32,00 €	0%	32,00 €	OUI	1	32,00 €	20,00%	38,40 €	Bien de retour
Equipement	054-64	Porte parapluies gris, diam 26 cm	JM BRUNEAU	45,90 €	15%	39,02 €	OUI	1	39,02 €	20,00%	46,82 €	Bien de retour
Equipement	341-78	Horloge digitale radio pilotée noire	JM BRUNEAU	32,00 €	0%	32,00 €	OUI	6	192,00 €	20,00%	230,40 €	Bien de retour
Equipement	149-85	Chauffeuse noire	JM BRUNEAU	174,00 €	0%	174,00 €	OUI	2	348,00 €	20,00%	417,60 €	Bien de retour
Equipement	300-77	Table basse aloha blanche	JM BRUNEAU	83,50 €	0%	83,50 €	OUI	1	83,50 €	20,00%	100,20 €	Bien de retour
Equipement	111-22	Boîte aux lettres acier galvanisé 180x250x60-	JM BRUNEAU	23,00 €	0%	23,00 €	OUI	1	23,00 €	20,00%	27,60 €	Bien de retour
Equipement	294-98	Vitrine Aluminium (entrée)	JM BRUNEAU	110,00 €	0%	110,00 €	OUI	1	110,00 €	20,00%	132,00 €	Bien de retour
Equipement	PB25 – FO870	Support vertical pour 25 cartes badgeuses	JM BRUNEAU	67,00 €	0%	67,00 €	OUI	3	201,00 €	20,00%	241,20 €	Bien de retour
Equipement	442-54	Tapis caoutchouc et velours résistmat	JM BRUNEAU	87,90 €	15%	74,72 €	OUI	1	74,72 €	20,00%	89,66 €	Bien de retour
Jeux et Jouets	213132023	Ballon Jaune ultraléger diam 23 cm	WESCO	15,67 €	14%	13,48 €	OUI	1	13,48 €	20,00%	16,17 €	Bien de retour
Jeux et Jouets	213100422	Basculette 3 places Orange	WESCO	58,83 €	14%	50,59 €	OUI	2	101,19 €	20,00%	121,43 €	Bien de retour
Jeux et Jouets	213139613	Briques géantes en carton	WESCO	22,00 €	14%	18,92 €	OUI	2	37,84 €	20,00%	45,41 €	Bien de retour
Jeux et Jouets	213120867	Pompe à pied avec 4 embouts	WESCO	15,50 €	14%	13,33 €	OUI	1	13,33 €	20,00%	16,00 €	Bien de retour
Jeux et Jouets	213131514	Tunnel 184x37 cm	WESCO	63,92 €	14%	54,97 €	OUI	1	54,97 €	20,00%	65,97 €	Bien de retour
Jeux et Jouets	213115122	Cerceau plat	WESCO	36,00 €	14%	30,96 €	OUI	1	30,96 €	20,00%	37,15 €	Bien de retour
Jeux et Jouets	215100388	Ballon roll rouge 65 cm	WESCO	25,50 €	14%	21,93 €	OUI	2	43,86 €	20,00%	52,63 €	Bien de retour
Jeux et Jouets	213101157	Ballon de coordination/sécurité	WESCO	22,17 €	14%	19,07 €	OUI	2	38,13 €	20,00%	45,76 €	Bien de retour
Jeux et Jouets	213146031	Lot de 6 cones flexibles	WESCO	5,42 €	14%	4,66 €	OUI	1	4,66 €	20,00%	5,59 €	Bien de retour
Equipement	101531	Sac à linge pour support bleu	ADAGE	15,88 €	0%	15,88 €	OUI	4	63,52 €	20,00%	76,22 €	Bien de retour
Equipement	338215	Goupillon 2 en 1, tigex	PRESTA BABY	3,13 €	17%	2,59 €	OUI	4	10,38 €	20,00%	12,45 €	Bien de retour
Equipement	113759	Biberon Remond 240 ml, polypro sans BPA, tétine silicone, vert	PRESTA BABY	4,00 €	17%	3,32 €	OUI	80	265,60 €	0,00%	331,47 €	Bien de retour
Equipement	143500	Varitétine en silicone, Remond, 3 positions à régulateurs d'air	PRESTA BABY	54,33 €	17%	45,10 €	OUI	2	90,19 €	20,00%	112,56 €	Bien de retour
Equipement	143000	Varitétine en caoutchouc, Remond, 3 positions à régulateurs d'air	PRESTA BABY	36,88 €	17%	30,61 €	OUI	2	61,21 €	20,00%	76,39 €	Bien de retour
Equipement	A002001	Chauffe biberon vapeur double alarme diam 14 cm. rouge/gris. Babymoov	PRESTA BABY	33,25 €	17%	27,60 €	OUI	6	165,59 €	20,00%	198,70 €	Bien de retour
Equipement	2590	Egoutoir biberon- Lot de 3	PRESTA BABY	29,38 €	17%	24,38 €	OUI	1	24,38 €	20,00%	29,26 €	Bien de retour

Equipement	1660	Panier de lavage pour tétine lave vaisselle lot de 3	PRESTA BABY	9,96 €	17%	8,27 €	OUI	2	16,53 €	20,00%	19,84 €	Bien de retour
Equipement	VH18	Poubelle à pédale 30L-couvercle rouge	HENRI JULIEN	32,00 €	0%	32,00 €	OUI	2	64,00 €	20,00%	76,80 €	Bien de retour
Equipement	289-03	Tableau blanc magnétique émaillé 90X60 CM	JM BRUNEAU	31,00 €	0%	31,00 €	OUI	2	62,00 €	20,00%	74,40 €	Bien de retour
Equipement	477-07	Bureau droit Excellens blanc piètement métal plus L 140 cm	JM BRUNEAU	335,00 €	15%	284,75 €	OUI	1	284,75 €	20,00%	347,70 €	Bien de retour
Equipement	VH18	Poubelle à pédale 30L-couvercle rouge	HENRI JULIEN	32,00 €	0%	32,00 €	OUI	1	32,00 €	20,00%	38,40 €	Bien de retour
Equipement		Montage du bureau	JM BRUNEAU	39,00 €	0%	39,00 €	OUI	1	39,00 €		39,00 €	Bien de retour
Equipement	515-24	Armoire basse fermant à clé	JM BRUNEAU	89,00 €	15%	75,65 €	OUI	1	75,65 €	20,00%	90,78 €	Bien de retour
Equipement	815-86	Chaise visiteur	JM BRUNEAU	23,90 €	0%	23,90 €	OUI	2	47,80 €	20,00%	57,36 €	Bien de retour
Equipement	ART0601	Disque externe Toshiba 500 Go	OCTOPUSSY INFO	54,00 €	0%	54,00 €	OUI	1	54,00 €	20,00%	64,80 €	Bien de retour
Equipement	ART0290	Ecran Philips V-line 196V4L5B2	OCTOPUSSY INFO	81,00 €	0%	81,00 €	OUI	1	81,00 €	20,00%	97,20 €	Bien Propre
Equipement	157-86	Siège Twisty	JM BRUNEAU	40,90 €	0%	40,90 €	OUI	1	40,90 €	20,00%	49,08 €	Bien de retour
Equipement		Installation téléphonique Full IP avec Pack Infrastructure	ALSOTEL	2 800,00 €	0%	2 800,00 €	OUI	1	2 800,00 €	20,00%	3360,00 €	Bien de retour
Equipement	1142038	Carte mémoire appareil Photo	DARTY	8,28 €	0%	8,28 €	OUI	1	8,28 €	20,00%	9,94 €	Bien de retour
Equipement	3592774	Appareil Photo numérique	DARTY	66,05 €	0%	66,05 €	OUI	1	66,05 €	20,00%	79,26 €	Bien de retour
Equipement	005-58	Panneaux adhésifs en liège 59x56 cm à découper	JM BRUNEAU	75,00 €	0%	75,00 €	OUI	1	75,00 €	20,00%	90,00 €	Bien de retour
Equipement	481-82	Armoire de rangement pour clés (48 clés) ROUGE	JM BRUNEAU	12,90 €	0%	12,90 €	OUI	1	12,90 €	20,00%	15,48 €	Bien de retour
Equipement	CR80-30	Carte vierge pour badgeuse (blanche)	OCTOPUSSY INFO	14,70 €	0%	14,70 €	OUI	1	14,70 €	20,00%	17,64 €	Bien de retour
Equipement	636-24	Coffre de sûreté compact à code, 14 litres, 23x35x27 cm	JM BRUNEAU	58,90 €	0%	58,90 €	OUI	1	58,90 €	20,00%	70,68 €	Bien de retour
Equipement	186-28	Patères métal Sigma	JM BRUNEAU	12,90 €	15%	10,97 €	OUI	2	21,93 €	20,00%	26,32 €	Bien de retour
Equipement	ART0045	Badgeuse Mini ITX-Atmm SSD 16Go	OCTOPUSSY INFO	325,00 €	0%	325,00 €	OUI	2	650,00 €	20,00%	780,00 €	Bien de retour
Equipement	ART0264	MS Windows 8	OCTOPUSSY INFO	87,00 €	0%	87,00 €	OUI	2	174,00 €	20,00%	208,80 €	Bien Propre
Equipement	ART0174	Unité MS-146I-4G Lecteur CB	OCTOPUSSY INFO	138,00 €	0%	138,00 €	OUI	2	276,00 €	20,00%	331,20 €	Bien Propre
Equipement	ART0192	Bracket 5200-381680G	OCTOPUSSY INFO	5,70 €	0%	5,70 €	OUI	2	11,40 €	20,00%	13,68 €	Bien Propre
Equipement	ART0601	Disque externe Toshiba 500 Go	OCTOPUSSY INFO	54,00 €	0%	54,00 €	OUI	1	54,00 €	20,00%	64,80 €	Bien Propre
Equipement	ART0290	Ecran Philips V-line 196V4L5B2	OCTOPUSSY INFO	81,00 €	0%	81,00 €	OUI	1	81,00 €	20,00%	97,20 €	Bien Propre
Equipement	477-07	Bureau droit Excellens blanc piètement métal plus L 140 cm	JM BRUNEAU	335,00 €	15%	284,75 €	OUI	1	284,75 €	20,00%	347,70 €	Bien de retour
Equipement		Montage du bureau	JM BRUNEAU	39,00 €	0%	39,00 €	OUI	1	39,00 €		39,00 €	Bien de retour
Equipement	725-14	Caisson cubo, blanc, 3 tiroirs	JM BRUNEAU	89,00 €	15%	88,87 €	OUI	1	88,87 €	20,00%	106,64 €	Bien de retour
Equipement	311-51	Armoire à rideau easy office blanche 204*110	JM BRUNEAU	325,00 €	0%	325,00 €	OUI	1	325,00 €	20,00%	390,00 €	Bien de retour
Equipement		Montage de l'armoire	JM BRUNEAU	39,00 €	0%	39,00 €	OUI	1	39,00 €		39,00 €	Bien de retour
Equipement	157-86	Siège Twisty	JM BRUNEAU	40,90 €	0%	40,90 €	OUI	2	81,80 €	20,00%	98,16 €	Bien de retour
Equipement	815-86	Chaise visiteur	JM BRUNEAU	23,90 €	0%	23,90 €	OUI	2	47,80 €	20,00%	57,36 €	Bien de retour
Fournitures bureau	ALC50	PLASTIFIEUSE A4	OGEO	48,16 €	10%	43,34 €	OUI	1	43,34 €	20,00%	52,01 €	Bien de retour

Fournitures bureau	ALC 554	Plastification, pochettes A4, 80 microns	OGEO	11,03 €	10%	9,93 €	OUI	1	9,93 €	20,00%	11,91 €	Bien de retour
Fournitures bureau	150-38	Lot de 5 ramettes papier discovery faible grammage a4 75 gr -	JM BRUNEAU	11,95 €	0%	11,95 €	OUI	5	59,75 €	20,00%	71,70 €	Bien de retour
Fournitures bureau	615-88	trieur mural 3 cases cep incolore	JM BRUNEAU	17,50 €	0%	17,50 €	OUI	1	17,50 €	20,00%	21,00 €	Bien de retour
Fournitures bureau	313-06	notes repositionnables couleurs 76 x 127 mm - bloc de 100 feuilles	JM BRUNEAU	1,50 €	0%	1,50 €	OUI	1	1,50 €	20,00%	1,80 €	Bien de retour
Fournitures bureau	015-89	bloc bureau budget sans couverture format A4 petits carreaux 100 feuilles	JM BRUNEAU	8,10 €	0%	8,10 €	OUI	1	8,10 €	20,00%	9,72 €	Bien de retour
Fournitures bureau	518-99	cahier spirale conquérant sept a4 21 x 29,7 cm petits carreaux 180 pages	JM BRUNEAU	7,70 €	0%	7,70 €	OUI	2	4,98 €	20,00%	5,98 €	Bien de retour
Fournitures bureau	018-64	registre piqué contrôle médical exacompta 6618e	JM BRUNEAU	14,90 €	0%	14,90 €	OUI	1	2,49 €	20,00%	2,99 €	Bien de retour
Fournitures bureau	515-91	Registre piqué unique du personnel Exacompta 6620E	JM BRUNEAU	27,90 €	15%	23,72 €	OUI	1	2,49 €	20,00%	2,99 €	Bien de retour
Fournitures bureau	308-37	dévidoir adhésif jetable magic invisible scotch avec rouleau	JM BRUNEAU	2,34 €	0%	2,34 €	OUI	1	2,49 €	20,00%	2,99 €	Bien de retour
Fournitures bureau	306-33	ruban adhésif rocket transparent 33 m	JM BRUNEAU	2,80 €	0%	2,80 €	OUI	1	2,49 €	20,00%	2,99 €	Bien de retour
Fournitures bureau	060-18	olle bâton bruneau permanente 10 g	JM BRUNEAU	0,21 €	0%	0,21 €	OUI	2	4,98 €	20,00%	5,98 €	Bien de retour
Fournitures bureau	757-21	ciseaux ambidextres bruneau 21 cm	JM BRUNEAU	2,35 €	0%	2,35 €	OUI	2	4,98 €	20,00%	5,98 €	Bien de retour
Fournitures bureau	440-19	trombones galvanisés 32 mm safetool - boîte de 100	JM BRUNEAU	0,40 €	0%	0,40 €	OUI	1	2,49 €	20,00%	2,99 €	Bien de retour
Fournitures bureau	330-81	Cutter d'atelier	JM BRUNEAU	6,70 €	0%	6,70 €	OUI	1	2,49 €	20,00%	2,99 €	Bien de retour
Fournitures bureau	330-93	Lames de rechange pour Cutter d'atelier	JM BRUNEAU	3,60 €	0%	3,60 €	OUI	1	2,49 €	20,00%	2,99 €	Bien de retour
Fournitures bureau	440-36	trombones ondulés safetool 77 mm - boîte de 100	JM BRUNEAU	3,36 €	0%	3,36 €	OUI	1	2,49 €	20,00%	2,99 €	Bien de retour
Fournitures bureau	809-64	aimants à 27 mm couleurs assorties - blister de 10	JM BRUNEAU	1,87 €	0%	1,87 €	OUI	3	7,47 €	20,00%	8,96 €	Bien de retour
Fournitures bureau	552-83	agrafeuse bruneau - agrafes 26/6 et 24/6 capacité 20 feuilles	JM BRUNEAU	1,93 €	0%	1,93 €	OUI	2	4,98 €	20,00%	5,98 €	Bien de retour
Fournitures bureau	701-34	agrafe rapid 24/6 galvanisée - boîte de 1000	JM BRUNEAU	0,20 €	0%	0,20 €	OUI	2	4,98 €	20,00%	5,98 €	Bien de retour
Fournitures bureau	946-46	ote-agraves rapesco	JM BRUNEAU	0,25 €	0%	0,25 €	OUI	2	4,98 €	20,00%	5,98 €	Bien de retour
Fournitures bureau	258-66	Etiquettes adresses laser 63,5 x 46,6 mm Avery L7161-100 - Boîte de 1800	JM BRUNEAU	26,44 €	0%	26,44 €	OUI	1	2,49 €	20,00%	2,99 €	Bien de retour
Fournitures bureau	580-71	enveloppes blanches 110 x 220 mm - sans fenêtre	JM BRUNEAU	5,85 €	0%	5,85 €	OUI	1	2,49 €	20,00%	2,99 €	Bien de retour
Fournitures bureau	484-77	enveloppes kraft brun grand format recyclée 90gr 229 x 324 sans fenêtre -	JM BRUNEAU	20,00 €	0%	20,00 €	OUI	1	2,49 €	20,00%	2,99 €	Bien de retour

Fournitures bureau	901-01	stylo bille bic cristal à capuchon pointe 0,7 mm - écriture moyenne bleu	JM BRUNEAU	7,00 €	0%	7,00 €	OUI	10	24,90 €	20,00%	29,88 €	Bien de retour
Fournitures bureau	901-02	stylo bille bic cristal à capuchon pointe 0,7 mm - écriture moyenne rouge	JM BRUNEAU	7,00 €	0%	7,00 €	OUI	10	24,90 €	20,00%	29,88 €	Bien de retour
Fournitures bureau	901-03	stylo bille bic cristal à capuchon pointe 0,7 mm - écriture moyenne vert	JM BRUNEAU	7,00 €	0%	7,00 €	OUI	10	24,90 €	20,00%	29,88 €	Bien de retour
Fournitures bureau	979-31	Gomme Staedtler	JM BRUNEAU	1,20 €	15%	1,02 €	OUI	5	12,45 €	20,00%	14,94 €	Bien de retour
Fournitures bureau	028-46	surligneur pointe biseautée - pochette de 6 assortis	JM BRUNEAU	2,10 €	0%	2,10 €	OUI	3	7,47 €	20,00%	8,96 €	Bien de retour
Fournitures bureau	901-74	Marqueur effaçable Bic Velleda 1741 pointe ogive 2 mm - pochette de 4 assortis	JM BRUNEAU	3,95 €	15%	3,36 €	OUI	1	2,49 €	20,00%	2,99 €	Bien de retour
Fournitures bureau	880-33	marqueur effaçable pointe ogive 1,5 mm bleu	JM BRUNEAU	0,47 €	0%	0,47 €	OUI	4	9,96 €	20,00%	11,95 €	Bien de retour
Fournitures bureau	843-93	correcteur à sec roller papermate dryline color largeur 5 mm - longueur 8,5 m	JM BRUNEAU	1,53 €	0%	1,53 €	OUI	2	4,98 €	20,00%	5,98 €	Bien de retour
Fournitures bureau	797-41	régle plate plastique safetool 30 cm	JM BRUNEAU	0,25 €	0%	0,25 €	OUI	2	4,98 €	20,00%	5,98 €	Bien de retour
Fournitures bureau	660-17	pot à crayons métal alba mesh noir	JM BRUNEAU	1,25 €	0%	1,25 €	OUI	2	4,98 €	20,00%	5,98 €	Bien de retour
Fournitures bureau	288-84	corbeille à papier plastique cep eco noire 16 l	JM BRUNEAU	1,37 €	0%	1,37 €	OUI	2	4,98 €	20,00%	5,98 €	Bien de retour
Fournitures bureau	532-22	chemise standard 250 g rainex 24 x 32 cm rouge - paquet de 100	JM BRUNEAU	6,68 €	0%	6,68 €	OUI	1	2,49 €	20,00%	2,99 €	Bien de retour
Fournitures bureau	384-38	sous-chemise recyclée 60 g rainex 22 x 31 cm verte - paquet de 250	JM BRUNEAU	3,49 €	0%	3,49 €	OUI	1	2,49 €	20,00%	2,99 €	Bien de retour
Fournitures bureau	956-69	dossier suspendu pour armoires kraft standard bruneau fond normal bleu	JM BRUNEAU	9,50 €	0%	9,50 €	OUI	1	2,49 €	20,00%	2,99 €	Bien de retour
Fournitures bureau	781-89	titreuse portable dymo letratag lt100h	JM BRUNEAU	21,90 €	0%	21,90 €	OUI	1	2,49 €	20,00%	2,99 €	Bien de retour
Fournitures bureau	087-34	ruban plastique dymo letratag 12 mm s0721530 transparent écriture noire	JM BRUNEAU	4,65 €	0%	4,65 €	OUI	4	9,96 €	20,00%	11,95 €	Bien de retour
Fournitures bureau	533-92	calculatrice de bureau bruneau office	JM BRUNEAU	4,65 €	0%	4,65 €	OUI	1	2,49 €	20,00%	2,99 €	Bien de retour
Fournitures bureau	889-94	pile aa - LR6 duracell simply - blister de 12	JM BRUNEAU	4,98 €	0%	4,98 €	OUI	2	4,98 €	20,00%	5,98 €	Bien de retour
Fournitures bureau	033-74	classeur à levier plastifié bruneau A4 dos 7,2 cm noir	JM BRUNEAU	1,13 €	0%	1,13 €	OUI	3	7,47 €	20,00%	8,96 €	Bien de retour

Fournitures bureau	863-47	intercalaire A4 plastique coloré bruneau 12 onglets neutres multicolores - 1 jeu	JM BRUNEAU	1,16 €	0%	1,16 €	OUI	1	2,49 €	20,00%	2,99 €	Bien de retour
Médical	D 85120021	Otoscope mini 3000 coffret	Centre Ortho Médical	96,40 €	0%	115,75 €	OUI	1	115,75 €	20,00%	138,90 €	Bien de retour
Médical	ET 09107	TOISE MATELAS	Centre Ortho Médical	59,11 €	0%	59,11 €	OUI	1	59,11 €	20,00%	70,93 €	Bien de retour
Médical	SSCOUV01	Couverture de survie réutilisable	Centre Ortho Médical	25,00 €	0%	25,00 €	OUI	1	25,00 €	20,00%	30,00 €	Bien de retour
Equipement	1682377	Réfrigérateur à clé LG GC051SS, 46 litres, blanc (50x44x45 cm)	DARTY	148,95 €	0%	148,95 €	OUI	1	148,95 €	20,00%	178,74 €	Bien de retour
Equipement	3,09457E+12	Pèse bébé Babyscale Terailon	PRESTA BABY	68,63 €	17%	56,96 €	OUI	1	56,96 €	20,00%	68,35 €	Bien de retour
Equipement	3575250	Pèse personne adulte SOEHNLE 63806 EASY CONTROL	DARTY	26,69 €	0%	26,69 €	OUI	1	26,69 €	20,00%	32,03 €	Bien de retour
Equipement	213128217	Toise murale bodymètre	WESCO	21,67 €	14%	18,64 €	OUI	1	18,64 €	20,00%	22,36 €	Bien de retour
Equipement	100-87	Armoire à pharmacie 2 portes 53*53*20 (fermeture à clé)	JM BRUNEAU	80,50 €	0%	80,50 €	OUI	1	80,50 €	20,00%	96,60 €	Bien de retour
Equipement	VH18	Poubelle à pédale 30L-couvercle rouge	HENRI JULIEN	32,00 €	0%	32,00 €	OUI	1	32,00 €	20,00%	38,40 €	Bien de retour
Equipement	HNTHER11	Thermomètre thermoflash-MICROLIFE	Centre Ortho Médical	33,28 €	0%	33,28 €	OUI	1	33,28 €	20,00%	39,94 €	Bien de retour
Equipement	289-03	Tableau blanc magnétique émaillé 90X60 CM	JM BRUNEAU	31,00 €	0%	31,00 €	OUI	1	31,00 €	20,00%	37,20 €	Bien de retour
Equipement	VH18	Poubelle à pédale 30L-couvercle rouge	HENRI JULIEN	32,00 €	0%	32,00 €	OUI	1	32,00 €	20,00%	38,40 €	Bien de retour
Equipement	477-07	Bureau droit Excellens blanc platement métal plus L 140 cm	JM BRUNEAU	335,00 €	15%	284,75 €	OUI	1	284,75 €	20,00%	347,0 €	Bien de retour
Equipement		Montage du bureau	JM BRUNEAU	39,00 €	0%	39,00 €	OUI	1	39,00 €		39,00 €	Bien de retour
Equipement	157-86	Siège Twisty- A annuler 2 cahises normales	JM BRUNEAU	40,90 €	0%	40,90 €	OUI	1	40,90 €	20,00%	49,08 €	Bien de retour
Cuisine repas livrés	CS5200	Robot MALEMIX	DARTY	305,97 €	0%	305,97 €	OUI	1	305,97 €	20,00%	367,16 €	Bien de retour
Cuisine repas livrés	3433552	Balance TEFAL OPTISS	DARTY	21,33 €	0%	21,33 €	OUI	1	21,33 €	20,00%	25,60 €	Bien de retour
Cuisine repas livrés		Rayonnage	LA BOVIDA		0%	61,46 €	OUI	1	61,46 €	20,00%	73,75 €	Bien de retour
Cuisine repas livrés		Armoire froide positive 580 L-185 W	LA BOVIDA		0%	1 116,09 €	OUI	1	1 116,09 €	20,00%	1 339,30 €	Bien de retour
Cuisine repas livrés		Meuble de rangement porte coulissante	LA BOVIDA		0%	1 378,75 €	OUI	1	1 378,75 €	20,00%	1 654,50 €	Bien de retour
Cuisine repas livrés		Table du chef	LA BOVIDA		0%	567,50 €	OUI	1	567,50 €	20,00%	681,00 €	Bien de retour
Cuisine repas livrés		Table de travail	LA BOVIDA		0%	330,23 €	OUI	1	330,23 €	20,00%	396,28 €	Bien de retour
Cuisine repas livrés		Armoire suspendue	LA BOVIDA		0%	559,00 €	OUI	1	559,00 €	20,00%	670,80 €	Bien de retour
Cuisine repas livrés		Frigo TOP	LA BOVIDA		0%	473,11 €	OUI	3	1 419,34 €	20,00%	1703,21 €	Bien de retour
Cuisine repas livrés		Four de remise en température	LA BOVIDA		0%	2 691,43 €	OUI	1	2 691,43 €	20,00%	3 229,71 €	Bien de retour
Cuisine repas livrés		Lave mains à commande FEMORALE	LA BOVIDA		0%	119,00 €	OUI	1	119,00 €	20,00%	142,80 €	Bien de retour
Cuisine repas livrés		Chariot de service- modèle à adapter avec container	LA BOVIDA		0%	189,00 €	OUI	3	567,00 €	20,00%	680,40 €	Bien de retour
Cuisine repas livrés	90381	Conteneur Isotherme GN Expert 10L GN 1/2 LIME	QUALITYBOOX		15%	24,71 €	OUI	1	24,71 €	20,00%	29,65 €	Bien de retour
Cuisine repas livrés	90385	Conteneur Isotherme GN Expert 10L GN 1/2 NOIR	QUALITYBOOX		15%	27,90 €	OUI	1	27,90 €	20,00%	33,48 €	Bien de retour
Cuisine repas livrés	90386	Conteneur Isotherme GN Expert 10L GN 1/2 BLEU	QUALITYBOOX		15%	27,90 €	OUI	1	27,90 €	20,00%	33,48 €	Bien de retour



Cuisine repas livrés	90387	Conteneur Isotherme GN Expert 10L GN 1/2 MAGENTA	QUALITYBOOX		15%	27,90 €	OUI	1	27,90 €	20,00%	33,48	Bien de retour
Cuisine repas livrés	90388	Conteneur Isotherme GN Expert 10L GN 1/2 ROUGE	QUALITYBOOX		15%	27,90 €	OUI	1	27,90 €	20,00%	33,48	Bien de retour
Cuisine repas livrés	90389	Conteneur Isotherme GN Expert 10L GN 1/2 ORANGE	QUALITYBOOX		15%	27,90 €	OUI	1	27,90 €	20,00%	33,48	Bien de retour
Cuisine repas livrés		Porte sacs	LA BOVIDA		0%	115,00 €	OUI	1	115,00 €	20,00%	13800 €	Bien de retour
Cuisine repas livrés		Plonge bac adossee	LA BOVIDA		0%	554,38 €	OUI	1	554,38 €	20,00%	665,25 €	Bien de retour
Cuisine repas livrés		Lave vaisselle frontal+ bac réhausseur	LA BOVIDA		0%	1 737,86 €	OUI	1	1 737,86 €	20,00%	2 085,43€	Bien de retour
Cuisine repas livrés		Adoucisseur Brita	LA BOVIDA		0%	714,00 €	OUI	1	714,00 €	20,00%	856,80 €	Bien de retour
Cuisine repas livrés		Raccordement de la totalité des appareils	LA BOVIDA		0%	700,00 €	OUI	1	700,00 €	20,00%	840,00 €	Bien de retour
Cuisine repas livrés	VH14	Poubelle normée HACCP blanche 90L	HENRI JULIEN	74,00 €	0%	74,00 €	OUI	1	74,00 €	20,00%	88,80€	Bien de retour
Cuisine repas livrés	VF07	Plat inox ovale 34x23 cm acier inox série Unie	HENRI JULIEN	3,38 €	0%	3,38 €	OUI	4	13,52 €	20,00%	16,22	Bien de retour
Cuisine repas livrés	VJ95	Soupière diam 20	HENRI JULIEN	7,10 €	0%	7,10 €	OUI	4	28,40 €	20,00%	34,08	Bien de retour
Cuisine repas livrés	HE48	Saladier diam 25 Orange	HENRI JULIEN	6,20 €	0%	6,20 €	OUI	4	24,80 €	20,00%	29,76	Bien de retour
Cuisine repas livrés	HE49	Saladier diam 25 Vert	HENRI JULIEN	6,20 €	0%	6,20 €	OUI	4	24,80 €	20,00%	29,76	Bien de retour
Cuisine repas livrés	TR45	Plat mélamine gastro (mixé BB), Gn 1/4, rouge piment	HENRI JULIEN	9,90 €	0%	9,90 €	OUI	4	39,60 €	20,00%	47,52	Bien de retour
Cuisine repas livrés	TR22	Plat mélamine gastro (mixé BB), Gn 1/4, vert chili	HENRI JULIEN	9,90 €	0%	9,90 €	OUI	4	39,60 €	20,00%	47,52	Bien de retour
Cuisine repas livrés	TR28	Couvercle pour plat mélamine	HENRI JULIEN	5,40 €	0%	5,40 €	OUI	4	21,60 €	20,00%	25,92	Bien de retour
Cuisine repas livrés	CH25T	Pichet Polycarbonate	HENRI JULIEN	4,75 €	0%	4,75 €	OUI	4	19,00 €	20,00%	22,80	Bien de retour
Cuisine repas livrés	XH19	Corbeille à pain	HENRI JULIEN	1,68 €	0%	1,68 €	OUI	4	6,72 €	20,00%	8,06 €	Bien de retour
Cuisine repas livrés	VS63	Cuillère de service pleine, manche iso, 33 cm	HENRI JULIEN	3,90 €	0%	3,90 €	OUI	4	15,60 €	20,00%	18,72	Bien de retour
Cuisine repas livrés	VS15	Louche diam 8 cm	HENRI JULIEN	4,27 €	0%	4,27 €	OUI	4	17,08 €	20,00%	20,50	Bien de retour
Cuisine repas livrés	VP84	Couvercle diam 20	HENRI JULIEN	5,60 €	0%	5,60 €	OUI	4	22,40 €	20,00%	26,88	Bien de retour
Cuisine repas livrés	VS13	Couteau à légume extra fort 7 cm	HENRI JULIEN	2,95 €	0%	2,95 €	OUI	4	11,80 €	20,00%	14,16	Bien de retour
Cuisine repas livrés	VP36	Ouvre boîte	HENRI JULIEN	6,00 €	0%	6,00 €	OUI	1	6,00 €	2000%	7,20 €	Bien de retour
Cuisine repas livrés	VP20	Thermomètre réfrigérateur / congélateur sans mercure	HENRI JULIEN	3,10 €	0%	3,10 €	OUI	5	15,50 €	20,00%	18,60	Bien de retour
Cuisine repas livrés	VP18	Sonde électronique Checktemp C (Henri Julien)	HENRI JULIEN	26,00 €	0%	26,00 €	OUI	2	52,00 €	20,00%	62,40€	Bien de retour
Cuisine repas livrés	XM81	Sac prélèvement par 2000	HENRI JULIEN	58,00 €	0%	58,00 €	OUI	1	58,00 €	20,00%	69,60€	Bien de retour
Cuisine sur place	VS11G	Panche à découper GM - granit	HENRI JULIEN	14,90 €	0%	14,90 €	OUI	3	44,70 €	20,00%	53,64€	Bien de retour
Cuisine sur place	VH14	Poubelle normée HACCP blanche 90 L	HENRI JULIEN	74,00 €	0%	74,00 €	OUI	1	74,00 €	20,00%	88,80€	Bien de retour
Hygiène	156316	Distributeur Roll control	ADAGE	- €	0%	- €	DISTRIBUT	5	- €	20,00%	- €	Bien de retour
Hygiène	129238	Feuilles pour Roll Control-Rouleau de 525 feuilles	ADAGE	25,63 €	0%	25,63 €	OUI	1	25,63 €	20,00%	30,76	Bien de retour
Hygiène	111256	Seau 28 Litres bleu	ADAGE	12,89 €	0%	12,89 €	OUI	5	64,45 €	20,00%	77,34	Bien de retour
Hygiène	111161	Kit support balai	ADAGE	10,73 €	0%	10,73 €	OUI	5	53,65 €	20,00%	64,38	Bien de retour
Hygiène	393209	Balai souple bleu 29 cm	ADAGE	5,96 €	0%	5,96 €	OUI	5	29,80 €	20,00%	35,76	Bien de retour
Hygiène	393169	Manche pour balais bleu	ADAGE	5,70 €	0%	5,70 €	OUI	5	28,50 €	20,00%	34,20	Bien de retour
Hygiène	393179	Raclette 55 cm	ADAGE	9,68 €	0%	9,68 €	OUI	5	48,40 €	20,00%	58,08 €	Bien de retour
Hygiène	393169	Manche raclette	ADAGE	5,70 €	0%	5,70 €	OUI	5	28,50 €	20,00%	34,20	Bien de retour

Hygiène	393204	Fottoir dur 23cm	ADAGE	7,11 €	0%	7,11 €	OUI	5	35,55 €	20,00%	42,66 €	Bien de retour
Hygiène	393169	Manche frottoir	ADAGE	5,70 €	0%	5,70 €	OUI	5	28,50 €	20,00%	34,20 €	Bien de retour
Hygiène	393151	Ensemble balai avec manche et pelle basculante	ADAGE	13,41 €	0%	13,41 €	OUI	5	67,05 €	20,00%	80,46 €	Bien de retour
Hygiène	153134	Manche alu Z TEC	ADAGE	9,07 €	0%	9,07 €	OUI	5	45,35 €	20,00%	54,42 €	Bien de retour
Hygiène	153135	Support rasant TEC	ADAGE	37,68 €	0%	37,68 €	OUI	5	188,40 €	20,00%	226,08 €	Bien de retour
Hygiène	153136	Frange rasant TEC	ADAGE	7,27 €	0%	7,27 €	OUI	5	36,35 €	20,00%	43,62 €	Bien de retour
Jardin	Arigomoto	Moto petit modèle coloris bleu uniquement	ARIGO	21,00 €	0%	21,00 €	OUI	20	420,00 €	20,00%	504,00 €	Bien de retour
Jardin	Arigotricycle	Tricycle coloris assortis rouge uniquement	ARIGO	25,00 €	0%	25,00 €	OUI	10	250,00 €	20,00%	300,00 €	Bien de retour
Jardin	3,13309E+11	Brouette à 2 roues rouge (absent fichier Nathan)	NATHAN	23,51 €	17%	19,51 €	OUI	2	39,03 €	20,00%	46,83 €	Bien de retour
Jardin	213101097	Cones- lot de 3 x 1	WESCO	11,50 €	14%	9,89 €	OUI	1	9,89 €	20,00%	11,87 €	Bien de retour
Jardin	213101680	Echasses +18 mois 3 paires	WESCO	11,67 €	14%	10,04 €	OUI	1	10,04 €	20,00%	12,04 €	Bien de retour
Jardin	213100715	Ballon soft touch	WESCO	3,92 €	14%	3,37 €	OUI	2	6,74 €	20,00%	8,09 €	Bien de retour
Equipement	EPOSCH 50000000	Surchaussures rose trémière	CENTEX	3,37 €	2,63%	3,28 €	OUI	100	328,14 €	20,00%	393,76 €	Bien de retour
Equipement	VL12	Cuvette ménage 10 litres carrée 35*35 cm	HENRI JULIEN	3,60 €	0%	3,60 €	OUI	4	14,40 €	20,00%	17,28 €	Bien de retour
Hygiène	390521	Chariot de ménage 2 x 6L Si 2 niveaux Qté 2 SINON 1	ADAGE	141,89 €	0%	141,89 €	OUI	2	283,78 €	20,00%	340,54 €	Bien de retour
Hygiène	393088	Support sac 2 x 60 litres	ADAGE	7,51 €	0%	7,51 €	OUI	2	15,02 €	20,00%	18,02 €	Bien de retour
Hygiène	111253	Grille d'égoutage bleu	ADAGE	8,19 €	0%	8,19 €	OUI	2	16,38 €	20,00%	19,66 €	Bien de retour
Hygiène	390701	Panneau sol glissant	ADAGE	10,32 €	0%	10,32 €	OUI	2	20,64 €	20,00%	24,77 €	Bien de retour
Lingerie	3739970	Lave linge frontal - MIELE	DARTY	765,90 €	0%	765,90 €	OUI	2	1 531,80 €	20,00%	1 838,16 €	Bien de retour
Lingerie	3799964	Sèche Linge Condens MIELE	DARTY	919,24 €	0%	919,24 €	OUI	2	1 838,48 €	20,00%	2 206,18 €	Bien de retour
Lingerie		Ki superposition MIELE WTD501	DARTY	66,67 €	0%	66,67 €	OUI	2	133,34 €	20,00%	160,01 €	Bien de retour
Lingerie	SACFIL	Sac filet de lavage, blanc	CENTEX	12,22 €	8%	11,24 €	OUI	4	44,97 €	20,00%	53,96 €	Bien de retour
Lingerie	390-38	Rayonnage Départ Bureau pro simple acces H200 bleu	JM BRUNEAU	102,00 €	0%	102,00 €	OUI	2	204,00 €	20,00%	244,00 €	Bien de retour
Equipement		Montage des rayonnages	JM BRUNEAU	39,00 €	0%	39,00 €	OUI	1	39,00 €		39,00 €	Bien de retour
Lingerie	43-713	Croisillons pour rayonnages suivants	JM BRUNEAU	8,07 €	0%	8,07 €	OUI	2	16,14 €	20,00%	19,37 €	Bien de retour
Lingerie	390-48	Rayonnage Suivant bureau pro simple acces H200 bleu	JM BRUNEAU	79,00 €	0%	79,00 €	OUI	2	158,00 €	20,00%	189,60 €	Bien de retour
Hygiène	0	EM Aqua 6973 90455	ADAGE	- €	0%	- €	OUI	12	- €	20,00%	- €	Bien de retour
Hygiène	0	PH Smart one 394290	ADAGE	- €	0%	- €	OUI	3	- €	20,00%	- €	Bien de retour
Hygiène	0	PH Maxi pack 6975 392110	ADAGE	- €	0%	- €	OUI	7	- €	20,00%	- €	Bien de retour
Equipement		Montage des rayonnages	JM BRUNEAU	39,00 €	0%	39,00 €	OUI	1	39,00 €		39,00 €	Bien de retour
Réserve	218-97	Escabeau 3 marches	JM BRUNEAU	38,50 €	0%	38,50 €	OUI	1	38,50 €	20,00%	46,20 €	Bien de retour
Réserve	452499GW	Corbeille à linge Silver 60 litres-	PRESTA BABY	64,67 €	17%	53,67 €	OUI	1	53,67 €	20,00%	64,41 €	Bien de retour
Réserve	10723760	Ravier rectangle rouge	PRESTA BABY	36,38 €	17%	30,19 €	OUI	1	30,19 €	20,00%	36,23 €	Bien de retour
Réserve	491750CB	Cuvette carrée 3 litres, vanille	PRESTA BABY	14,83 €	17%	12,31 €	OUI	2	24,62 €	20,00%	29,55 €	Bien de retour
Réserve	49175035	Cuvette carrée 3 litres, bleue	PRESTA BABY	14,83 €	17%	12,31 €	OUI	2	24,62 €	20,00%	29,55 €	Bien de retour
Réserve	SCH55020	Thermomètre fleur pièce + bain,	PRESTA BABY	16,67 €	17%	13,83 €	OUI	3	41,50 €	20,00%	49,80 €	Bien de retour
Cuisine-Personnel	3849759	Réfrigérateur Proline PLF225A, 240 litres, salle personnel	DARTY	209,95 €	0%	209,95 €	OUI	1	209,95 €	20,00%	251,94 €	Bien de retour
Cuisine-Personnel	2501287	Micro-onde Proline SM 117	DARTY	41,72 €	0%	41,72 €	OUI	1	41,72 €	20,00%	50,06 €	Bien de retour

Cuisine-Personnel	1378856	Bouilloire PROLINE PJK 5	DARTY	12,29 €	0%	12,29 €	OUI	1	12,29 €	20,00%	14,75	Bien de retour
Cuisine-Personnel	3651665	Cafetière Delonghi ICM15750BK	DARTY	55,10 €	0%	55,10 €	OUI	1	55,10 €	20,00%	66,12	Bien de retour
Cuisine-Personnel	HL62	Assiette plate diam 24 cm, porcelaine blanche, gamme Gala (ADULTE) x12	HENRI JULIEN	20,16 €	0%	20,16 €	OUI	3	60,48 €	20,00%	72,58	Bien de retour
Cuisine-Personnel	VE24	Saladier empilable Arcoroc diam 20	HENRI JULIEN	1,52 €	0%	1,52 €	OUI	2	3,04 €	20,00%	3,65	Bien de retour
Cuisine-Personnel	TC91	Cuillère soupe inox 18/10è gamme Atlanta (ADULTE)	HENRI JULIEN	11,76 €	0%	11,76 €	OUI	1	11,76 €	20,00%	14,11	Bien de retour
Cuisine-Personnel	TC92	Cuillère café inox 18/10è gamme Atlanta (ADULTE)	HENRI JULIEN	7,08 €	0%	7,08 €	OUI	1	7,08 €	20,00%	8,50	Bien de retour
Cuisine-Personnel	TC90	Fourchette inox 18/10è gamme Atlanta (ADULTE)	HENRI JULIEN	11,76 €	0%	11,76 €	OUI	1	11,76 €	20,00%	14,11	Bien de retour
Cuisine-Personnel	TC94	Couteau à steak 18/10è gamme Atlanta (ADULTE)	HENRI JULIEN	18,24 €	0%	18,24 €	OUI	1	18,24 €	20,00%	21,89	Bien de retour
Cuisine-Personnel	FX65	Verres Gobelets fond lourd ADULTE	HENRI JULIEN	6,96 €	0%	6,96 €	OUI	2	13,92 €	20,00%	16,70	Bien de retour
Cuisine-Personnel	HL05	Mug rouge 32cl ADULTE	HENRI JULIEN	8,64 €	0%	8,64 €	OUI	3	25,92 €	20,00%	31,10	Bien de retour
Cuisine-Personnel	UC0393	Torchon 55x77 cm	CENTEX	0,62 €	12%	0,55 €	OUI	6	3,27 €	20,00%	3,93	Bien de retour
Equipement	471-60 rouge	Chaise pliante réunion parents	JM BRUNEAU	25,00 €	0%	25,00 €	OUI	3	75,00 €	20,00%	90,00	Bien de retour
Equipement	471-60 rouge	Chaise pliante pour le personnel	JM BRUNEAU	25,00 €	0%	25,00 €	OUI	3	75,00 €	20,00%	90,00	Bien de retour
Equipement	289-03	Tableau blanc magnétique émaillé 90X60 CM	JM BRUNEAU	31,00 €	0%	31,00 €	OUI	1	31,00 €	20,00%	37,20	Bien de retour
Equipement	VH18	Poubelle à pédale 30L-couvercle rouge	HENRI JULIEN	32,00 €	0%	32,00 €	OUI	1	32,00 €	20,00%	38,40	Bien de retour
Equipement	370-55	Table rectangulaire grise 120*80	JM BRUNEAU	89,00 €	0%	89,00 €	OUI	4	356,00 €	20,00%	427,20	Bien de retour
Jeux et Jouets	213100498	Moulin à eau et à sable	WESCO	8,83 €	14%	7,59 €	OUI	2	15,19 €	20,00%	18,23	Bien de retour
Jeux et Jouets	213100579	Moulin tortue	WESCO	7,50 €	14%	6,45 €	OUI	2	12,90 €	20,00%	15,48	Bien de retour
Jeux et Jouets	213100586	Seaux rigolos	WESCO	9,25 €	14%	7,96 €	OUI	1	7,96 €	20,00%	9,55	Bien de retour
Jeux et Jouets	213127625	Chevalet pliant double face	WESCO	146,58 €	14%	126,06 €	OUI	2	252,12 €	20,00%	302,54	Bien de retour
Jeux et Jouets	213102610	Petits bateaux plastique Coloris assortis	WESCO	8,33 €	14%	7,16 €	OUI	1	7,16 €	20,00%	8,60	Bien de retour
Jeux et Jouets	213135537	Seaux transparents	WESCO	2,25 €	14%	1,94 €	OUI	2	3,87 €	20,00%	4,64	Bien de retour
Jeux et Jouets	213126708	Jeu de 4 pieds pour petite table d'activités 20cm	WESCO	27,08 €	14%	23,29 €	OUI	2	46,58 €	20,00%	55,89	Bien de retour
Jeux et Jouets	213129691	Petite table d'activités à eau et à sable	WESCO	86,50 €	14%	74,39 €	OUI	2	148,78 €	20,00%	178,54	Bien de retour
Change	2525	Poubelle à couches Anglecare avec pédale	PRESTA BABY	34,00 €	0%	34,00 €	OUI	2	68,00 €	20,00%	81,60	Bien de retour
Change	2003	Lot de 3 recharges pour poubelle Angelcare	PRESTA BABY	23,83 €	0%	23,83 €	OUI	10	238,30 €	20,00%	285,96	Bien de retour
Change	-	Pupitre	ATHEX		0%	380,00 €	OUI	2	760,00 €	20,00%	912,00	Bien de retour
Change	LEA SERVIETTES 03	Serviette éponge 380g/m², 50x100 cm	CENTEX	2,26 €	12%	1,99 €	OUI	100	198,88 €	20,00%	238,66	Bien de retour
Change	CY400 41	Gant éponge 400g/m², soleil	CENTEX	0,29 €	12%	0,26 €	OUI	100	25,52 €	20,00%	30,62	Bien de retour
Change	289-03	Tableau blanc magnétique émaillé 90X60 CM	JM BRUNEAU	31,00 €	0%	31,00 €	OUI	1	31,00 €	20,00%	37,20	Bien de retour
Change	0509613/U	Sac linge en tissu, uni bleu	ADAGE	15,88 €	0%	15,88 €	OUI	5	79,40 €	20,00%	95,28	Bien de retour

Change	194061	Chariot à linge-DUST SIMPLE + PEDALE	ADAGE	126,57 €	0%	126,57 €	OUI	1	126,57 €	20,00%	151,88	Bien de retour
Equipement	3809250	Poste radio K7 SONY CFDS50	DARTY	47,99 €	0%	47,99 €	OUI	1	47,99 €	20,00%	57,59	Bien de retour
Jeux et Jouets	213132594	Anneaux pleins	WESCO	11,58 €	14%	9,96 €	OUI	2	19,92 €	20,00%	23,90	Bien de retour
Jeux et Jouets	213101300	Balle à relief diam 12 cm	WESCO	17,67 €	14%	15,20 €	OUI	2	30,39 €	20,00%	36,47	Bien de retour
Jeux et Jouets	213111393	Balles lisses à peau épaisse, diam 14 cm, MAXI LOT	WESCO	16,50 €	14%	14,19 €	OUI	1	14,19 €	20,00%	17,03	Bien de retour
Jeux et Jouets	213111339	Ballon alvéolé diam 11 cm Coloris assortis	WESCO	43,00 €	14%	36,98 €	OUI	1	36,98 €	20,00%	44,38	Bien de retour
Jeux et Jouets	213133769	Coussin Oreiller bleu biface 60x60 cm	WESCO	23,25 €	14%	20,00 €	OUI	8	159,96 €	20,00%	191,95	Bien de retour
Jeux et Jouets	213124337	Gobelets gigognes à empiler	WESCO	6,67 €	14%	5,74 €	OUI	2	11,47 €	20,00%	13,77	Bien de retour
Jeux et Jouets	213119173	Hochet de dentition Clés réfrigérantes	WESCO	6,33 €	14%	5,44 €	OUI	2	10,89 €	20,00%	13,07	Bien de retour
Jeux et Jouets	213140324	Anneau de dentition Sophie la Girafe	WESCO	6,67 €	14%	5,74 €	OUI	2	11,47 €	20,00%	13,77	Bien de retour
Jeux et Jouets	213106388	Hochet magique	WESCO	7,92 €	14%	6,81 €	OUI	2	13,62 €	20,00%	16,35	Bien de retour
Jeux et Jouets	213126222	Encastrement maxi poignées papillon 4 pièces	WESCO	7,92 €	14%	6,81 €	OUI	2	13,62 €	20,00%	16,35	Bien de retour
Jeux et Jouets	213142544	Encastrement maxi poignées les animaux domestiques	WESCO	7,92 €	14%	6,81 €	OUI	2	13,62 €	20,00%	16,35	Bien de retour
Jeux et Jouets	213101842	Maracas Œuf	WESCO	3,17 €	14%	2,73 €	OUI	2	5,45 €	20,00%	6,54	Bien de retour
Jeux et Jouets	213101011	Pyramide des surprises à empiler	WESCO	15,33 €	14%	13,18 €	OUI	2	26,37 €	20,00%	31,64	Bien de retour
Jeux et Jouets	213131117	Cloches maracas BB	WESCO	11,50 €	14%	9,89 €	OUI	2	19,78 €	20,00%	23,74	Bien de retour
Jeux et Jouets	8735640	Hochet Bois Cage à grelot	PRESTA BABY	6,65 €	17%	5,52 €	OUI	2	11,04 €	20,00%	13,25	Bien de retour
Jeux et Jouets	213101884	Batons de pluie	WESCO	16,00 €	14%	13,76 €	OUI	2	27,52 €	20,00%	33,02	Bien de retour
Jeux et Jouets	213101127	Petite balle creuse	WESCO	6,00 €	14%	5,16 €	OUI	1	5,16 €	20,00%	6,19	Bien de retour
Jeux et Jouets	213101173	Gros ballon ultra léger Ø 85 cm	WESCO	26,92 €	14%	23,15 €	OUI	1	23,15 €	20,00%	27,78	Bien de retour
Jeux et Jouets	PT5220	Hochet rouleur	PRESTA BABY	9,75 €	17%	8,09 €	OUI	1	8,09 €	20,00%	9,71	Bien de retour
Jeux et Jouets	213106254	Clown pyramides d'activités	WESCO	17,83 €	14%	15,33 €	OUI	1	15,33 €	20,00%	18,40	Bien de retour
Jeux et Jouets	213122976	Min imagiers d'activités en tissu	WESCO	9,08 €	14%	7,81 €	OUI	2	15,62 €	20,00%	18,74	Bien de retour
Jeux et Jouets	213122988	Min imagiers d'activités en tissu	WESCO	9,08 €	14%	7,81 €	OUI	2	15,62 €	20,00%	18,74	Bien de retour
Jeux et Jouets	213139475	Rangement Visio bleu 6 poches, 70x51 cm	WESCO	31,83 €	14%	27,37 €	OUI	9	246,36 €	20,00%	307,46	Bien de retour
Jeux et Jouets	213106346	Toupie les clowns	WESCO	22,42 €	14%	19,28 €	OUI	2	38,56 €	20,00%	46,27	Bien de retour
Jeux et Jouets	213111755	Poignées à rubans	WESCO	19,92 €	14%	17,13 €	OUI	1	17,13 €	20,00%	20,56	Bien de retour
Livres	2-87767-116-X	Noir sur Blanc - Tana Hoban - Kaléidoscope	DECITRE	5,40 €	0%	5,40 €	OUI	2	10,81 €	5,50%	11,40	Bien de retour
Livres	2-7404-1025-5	C'est à moi - Fanny Tallegas Mango	DECITRE	4,50 €	0%	4,50 €	OUI	2	9,00 €	5,50%	9,50	Bien de retour
Livres	2-211-03291-5	La Lune - Mitsuko Kimiko - Ecole des loisirs	DECITRE	9,46 €	0%	9,46 €	OUI	2	18,92 €	5,50%	19,96	Bien de retour
Livres	2-211-02404-1	Pour qui le biberon - Michel Gay - Ecole des loisirs	DECITRE	5,86 €	0%	5,86 €	OUI	2	11,72 €	5,50%	12,36	Bien de retour
Livres	2-211-05045-X	Toutes les couleurs - Mario Ramos - Ecole des loisirs	DECITRE	4,70 €	0%	4,70 €	OUI	2	9,40 €	5,50%	9,92	Bien de retour
Mobilier pédagogique	SGE090	Multi relax dos Agile	LE DOS AGILE	60,00 €	0%	60,00 €	OUI	2	120,00 €	20,00%	144,00	Bien de retour
Mobilier pédagogique	213145433	Tapis unis 200x130x2 cm	WESCO	79,92 €	14%	68,73 €	OUI	8	549,85 €	20,00%	659,82	Bien de retour

Mobilier pédagogique	213100173	Tapis molletonnés Carré 75x75 cm Vert Foncé-vert clair	WESCO	21,67 €	14%	18,64 €	OUI	10	186,36 €	20,00%	223,63 €	Bien de retour
Mobilier pédagogique	213126714	Barrières à barreaux 1 96 cm h 65 cm hêtre + 1 pied	WESCO	134,28 €	14%	115,48 €	OUI	10	1 154,81 €	20,00%	1 385,77 €	Bien de retour
Mobilier pédagogique	213126769	Attache liaison articulée	WESCO	13,27 €	14%	11,41 €	OUI	4	45,65 €	20,00%	54,78 €	Bien de retour
Mobilier pédagogique	213126770	Attache liaison fixe	WESCO	13,27 €	14%	11,41 €	OUI	6	68,47 €	20,00%	82,17 €	Bien de retour
Mobilier pédagogique	213126715	Portillon à barreaux 1 96 cm h 110 cm hêtre + piètement	WESCO	233,83 €	14%	201,09 €	OUI	2	402,19 €	20,00%	482,63 €	Bien de retour
Mobilier pédagogique	213133926	Nid douillet bleu, diam 65 cm, haut 15 cm	WESCO	51,25 €	14%	44,08 €	OUI	2	88,15 €	20,00%	105,78 €	Bien de retour
Mobilier pédagogique	213133926	Nid douillet vert diam 65 cm, haut 15 cm	WESCO	51,25 €	14%	44,08 €	OUI	2	88,15 €	20,00%	105,78 €	Bien de retour
Mobilier pédagogique	213133926	Nid douillet rouge diam 65 cm, haut 15 cm	WESCO	51,25 €	14%	44,08 €	OUI	2	88,15 €	20,00%	105,78 €	Bien de retour
Mobilier pédagogique	213128463	Bac plastique souple 12 litres bleu avec poignées diam 36 cm haut	WESCO	8,75 €	4%	8,40 €	OUI	6	50,40 €	20,00%	60,48 €	Bien de retour
Mobilier pédagogique	120219	Panneau sensoriel	HABA	177,00 €	7,50%	163,73 €	OUI	4	654,90 €	20,00%	785,88 €	Bien de retour
Mobilier pédagogique	474891	Mur à grimper	HABA	413,32 €	7,50%	384,48 €	OUI	1	384,48 €	20,00%	461,38 €	Bien de retour
Mobilier pédagogique	120106	Barre en bois naturel L 65cm	HABA	42,00 €	7,50%	38,85 €	OUI	16	621,60 €	20,00%	745,92 €	Bien de retour
Mobilier pédagogique	120104	Éléments de liaison	HABA	42,00 €	7,50%	38,85 €	OUI	4	155,40 €	20,00%	186,48 €	Bien de retour
Rangements jouets	454965GV	Boîtes hermétiques 0,4 l	PRESTA BABY	21,38 €	17%	17,74 €	OUI	1	17,74 €	20,00%	21,29 €	Bien de retour
Rangements jouets	XF23	Corbeilles plastiques mini modèle- jaune	HENRI JULIEN	3,15 €	0%	3,15 €	OUI	10	31,50 €	20,00%	37,80 €	Bien de retour
Repas	213122160	Fauteuil 2 accoudoirs Adulte Beige/Bleu (Allaitement)	WESCO	199,92 €	0%	199,92 €	OUI	4	799,68 €	0%	959,616 €	Bien de retour
Repas	10939220	Assiettes creuses	PRESTA BABY	30,75 €	17%	25,52 €	OUI	2	51,05 €	20,00%	63,70 €	Bien de retour
Repas	213122024	Petite cuillère ENFANT	WESCO	8,17 €	14%	7,03 €	OUI	4	28,10 €	20,00%	35,07 €	Bien de retour
Repas	219100	Cuillère bébé silicone/ inox	PRESTA BABY	22,33 €	17%	18,53 €	OUI	10	185,34 €	20,00%	231,0 €	Bien de retour
Repas	BVLAL	Bavoirs bébés cordon, 30x40 cm	CENTEX	0,89 €	12%	0,78 €	OUI	80	62,66 €	20,00%	75,19 €	Bien de retour
Repas	ET013VSTC	Table rectangulaire 60x50 cm taille crèche piètements vernis	CAT PATTES	137,43 €	13%	119,29 €	OUI	4	477,16 €	20,00%	572,59 €	Bien de retour
Repas	EF020VSTC	Fauteuil taille crèche piètements vernis	CAT PATTES	78,47 €	13%	68,11 €	OUI	4	272,45 €	20,00%	326,94 €	Bien de retour
Repas	EC040VST3	Chaise adulte taille 3 piètements vernis	CAT PATTES	107,83 €	13%	93,60 €	OUI	2	187,19 €	20,00%	224,6 €	Bien de retour
Repas	A008018	Coussin d'allaitement Babymoov grand modèle, Supima vert pastel	PRESTA BABY	65,50 €	17%	54,37 €	OUI	4	217,46 €	20,00%	260,95 €	Bien de retour
Sommeil	EL51AVS	Lit À barreaux 100x50 cm. sans matelas vernis	CAT PATTES	415,16 €	13%	360,36 €	NON	20	7 207,18 €	20,00%	8 448,61 €	Bien de retour
Sommeil	213141485	Matelas de repos 100x50 cm non feu	WESCO	27,41 €	14%	23,57 €	OUI	20	471,45 €	20,00%	565,74 €	Bien de retour
Sommeil	CSCDH51	Draps housse matelas 50x100 cm, coton	CENTEX	5,56 €	12%	4,89 €	OUI	60	293,57 €	20,00%	352,28 €	Bien de retour
Sommeil	TUCOTI 50/50	Turbulette 48x90 cm, motif Cocci	CENTEX	12,90 €	12%	11,35 €	OUI	40	454,08 €	20,00%	544,90 €	Bien de retour
Change	2525	Poubelle à couches Anglécare avec pédale	PRESTA BABY	34,00 €	0%	34,00 €	OUI	1	34,00 €	20,00%	40,80 €	Bien de retour

Change	2003	Lot de 3 recharges pour poubelle Angelcare	PRESTA BABY	23,83 €	0%	23,83 €	OUI	1	23,83 €	20,00%	28,60	Bien de retour
Change	0509613/U	Sac linge en tissu uni vert	ADAGE	15,88 €	0%	15,88 €	OUI	5	79,40 €	20,00%	95,28	Bien de retour
Change	194061	Chariot à linge-DUST SIMPLE + PEDALE	ADAGE	126,57 €	0%	126,57 €	OUI	1	126,57 €	20,00%	151,88	Bien de retour
Change	-	Pupitre	ATHEX	380,00 €	0%	380,00 €	OUI	2	760,00 €	20,00%	9120 €	Bien de retour
Equipement	3809250	Poste radio K7 SONY CFDS50	DARTY	47,99 €	0%	47,99 €	OUI	1	47,99 €	20,00%	57,59	Bien de retour
Equipement	213137646	Corde d'évacuation	WESCO	7,50 €	14%	6,45 €	OUI	3	19,35 €	20,00%	23,22 €	Bien de retour
Jeux et Jouets	3,13309E+12	Marionnette loup	NATHAN	18,75 €	17%	15,56 €	OUI	1	15,56 €	20,00%	18,68	Bien de retour
Jeux et Jouets	3,13309E+12	Marionnette grand-mère (absent fichier Nathan)	NATHAN	21,90 €	17%	18,18 €	OUI	1	18,18 €	20,00%	21,81	Bien de retour
Jeux et Jouets	3,13309E+12	Marionnette Cochon à casquette bleue (prix NC)	NATHAN	21,90 €	17%	18,18 €	OUI	1	18,18 €	20,00%	21,81	Bien de retour
Jeux et Jouets	3,13309E+12	Theatre des marionnettes	NATHAN	120,83 €	17%	100,29 €	OUI	1	100,29 €	20,00%	120,35€	Bien de retour
Jeux et Jouets	213145119	Sable sensoriel KINETIC	WESCO	11,83 €	14%	10,17 €	OUI	1	10,17 €	20,00%	12,21	Bien de retour
Jeux et Jouets	213154123	Sable à modeler Nuage 200g	WESCO	9,60 €	14%	8,26 €	OUI	1	8,26 €	20,00%	9,91	Bien de retour
Jeux et Jouets	213145118	Sable à modeler 2,3 kgs	WESCO	16,58 €	14%	14,26 €	OUI	1	14,26 €	20,00%	17,11	Bien de retour
Jeux et Jouets	2446	Set de 10 pots avec couvercle hermétique	PICHON	15,93 €	0%	15,93 €	OUI	1	15,93 €	20,00%	19,12	Bien de retour
Jeux et Jouets	2076	Peinture gouache	PICHON	12,73 €	0%	12,73 €	OUI	1	12,73 €	20,00%	15,27	Bien de retour
Jeux et Jouets	2382	Pinceaux	PICHON	5,16 €	0%	5,16 €	OUI	1	5,16 €	20,00%	6,19	Bien de retour
Jeux et Jouets	2384	Pinceaux manches boules	PICHON	12,91 €	0%	12,91 €	OUI	1	12,91 €	20,00%	15,49	Bien de retour
Jeux et Jouets	2447	Tablier enfants 2/4 ans	PICHON	3,93 €	0%	3,93 €	OUI	8	31,47 €	20,00%	37,76	Bien de retour
Jeux et Jouets	11115	Classpack 38 rouleaux à peindre-accessoires	PICHON	23,08 €	0%	23,08 €	OUI	1	23,08 €	20,00%	27,70	Bien de retour
Jeux et Jouets	FB36	COLORMAXI/36	OGEO	10,49 €	10%	9,44 €	OUI	4	37,76 €	20,00%	45,32 €	Bien de retour
Jeux et Jouets	REY160	DESSINALO/12	OGEO	6,45 €	10%	5,81 €	OUI	4	23,23 €	20,00%	27,88 €	Bien de retour
Jeux et Jouets	CR06	CRAYONS DE COULEURS FERBY/36	OGEO	24,66 €	10%	22,19 €	OUI	2	44,39 €	20,00%	53,27	Bien de retour
Jeux et Jouets	ACC20	TAILLE-CRAYONS RESERVOIR	OGEO	0,43 €	10%	0,39 €	OUI	2	0,78 €	20,00%	0,94	Bien de retour
Jeux et Jouets	MOD116	PATE A MODELER BLANDIVER COULEURS VIVES	OGEO	3,01 €	10%	2,71 €	OUI	4	10,84 €	20,00%	13,00	Bien de retour
Jeux et Jouets	MOD311	EMPORTE-PIECES ANIMAUX DE LA JUNGLE	OGEO	2,38 €	10%	2,14 €	OUI	1	2,14 €	20,00%	2,57	Bien de retour
Jeux et Jouets	MOD312	EMPORTE-PIECE ANIMAUX DE LA FERME	OGEO	2,38 €	10%	2,14 €	OUI	1	2,14 €	20,00%	2,57	Bien de retour
Jeux et Jouets	MOD320	EMPORTE-PIECES SILHOUETTES	OGEO	2,09 €	10%	1,88 €	OUI	1	1,88 €	20,00%	2,26	Bien de retour
Jeux et Jouets	313 309 371 160 1	Garage en bois	NATHAN	149,17 €	17%	123,81 €	OUI	1	123,81€	20,00%	148,57 €	Bien de retour
Jeux et Jouets	213100901	Assortiment de 30 véhicules variés	WESCO	41,58 €	14%	35,76 €	OUI	1	35,76 €	20,00%	42,91	Bien de retour
Jeux et Jouets	3,13309E+11	Toboggan de voitures petit modèle(absent fichier Nathan)	NATHAN	38,08 €	17%	31,61 €	OUI	1	31,61 €	20,00%	37,93	Bien de retour
Jeux et Jouets	3,13309E+12	Ambulances et camions de pompier	NATHAN	24,50 €	17%	20,34 €	OUI	1	20,34 €	20,00%	24,40	Bien de retour
Jeux et Jouets	213123053	Camion echelle maxi	WESCO	14,58 €	14%	12,54 €	OUI	2	25,08 €	20,00%	30,09	Bien de retour
Jeux et Jouets	3,13309E+12	Grand camion de pompiers	NATHAN	16,58 €	17%	13,76 €	OUI	2	27,52 €	20,00%	33,03	Bien de retour
Jeux et Jouets	213105788	Puzzle circulaire en bois	WESCO	15,08 €	14%	12,97 €	OUI	2	25,94 €	20,00%	31,13	Bien de retour
Jeux et Jouets	213133911	Puzzle 3 étapes avant/après	WESCO	23,83 €	14%	20,49 €	OUI	2	40,99 €	20,00%	49,19	Bien de retour
Jeux et Jouets	3,13309E+12	Petitpano bob s'habille	NATHAN	24,25 €	17%	20,13 €	OUI	2	40,26 €	20,00%	48,31	Bien de retour
Jeux et Jouets	213132653	Puzzle les pompiers en bois	WESCO	9,78 €	14%	8,41 €	OUI	2	16,82 €	20,00%	20,19	Bien de retour

Jeux et Jouets	213102828	Poupées au corps mou sans cheveux - Européenne	WESCO	19,67 €	14%	16,92 €	OUI	2	33,83 €	20,00%	40,60	Bien de retour
Jeux et Jouets	213111979	Poupée au corps mou - avec cheveux garçon	WESCO	23,08 €	14%	19,85 €	OUI	2	39,70 €	20,00%	47,64	Bien de retour
Jeux et Jouets	213111978	Poupée au corps mou - avec cheveux fille	WESCO	24,92 €	14%	21,43 €	OUI	2	42,86 €	20,00%	51,43	Bien de retour
Jeux et Jouets	213141542	Vêtement d'été poupée fille Taille 2	WESCO	10,25 €	14%	8,82 €	OUI	2	17,63 €	20,00%	21,16	Bien de retour
Jeux et Jouets	213141547	Vêtement d'été poupée garçon Taille 2	WESCO	10,25 €	14%	8,82 €	OUI	2	17,63 €	20,00%	21,16	Bien de retour
Jeux et Jouets	213139434	Turbulette	WESCO	8,25 €	14%	7,10 €	OUI	5	35,48 €	20,00%	42,57	Bien de retour
Jeux et Jouets	213139517	Couche poupées	WESCO	4,80 €	14%	4,13 €	OUI	5	20,64 €	20,00%	24,77	Bien de retour
Jeux et Jouets	213139514	Body poupées	WESCO	7,25 €	14%	6,24 €	OUI	5	31,18 €	20,00%	37,41	Bien de retour
Jeux et Jouets	213139886	Mini matelas à langer pour poupées	WESCO	14,17 €	14%	12,19 €	OUI	2	24,37 €	20,00%	29,25	Bien de retour
Jeux et Jouets	213102824	Malette repas et soins poupées	WESCO	9,83 €	14%	8,45 €	OUI	2	16,91 €	20,00%	20,29	Bien de retour
Jeux et Jouets	213133297	Couffin poupées x 2	WESCO	13,83 €	14%	11,89 €	OUI	1	11,89 €	20,00%	14,27	Bien de retour
Jeux et Jouets	213131037	Ustensiles de cuisine	WESCO	11,50 €	14%	9,89 €	OUI	2	19,78 €	20,00%	23,74	Bien de retour
Jeux et Jouets	213145154	Mon petit espace cuisine Marmiton	WESCO	231,42 €	14%	199,02 €	OUI	2	398,04 €	20,00%	477,65	Bien de retour
Jeux et Jouets	213119061	Volailles figurines plastiques	WESCO	14,21 €	14%	12,22 €	OUI	2	24,44 €	20,00%	29,33	Bien de retour
Jeux et Jouets	3,13309E+12	La Ferme +3ans (absent fichier Nathan)	NATHAN	109,00 €	17%	90,47 €	OUI	1	90,47 €	20,00%	108,56	Bien de retour
Jeux et Jouets	3,13309E+12	Personnages de la ferme +3ans (absent fichier Nathan)	NATHAN	36,50 €	17%	30,30 €	OUI	1	30,30 €	20,00%	36,35	Bien de retour
Jeux et Jouets	3,13309E+12	Troupeau et ses petits (absent fichier Nathan)	NATHAN	36,50 €	17%	30,30 €	OUI	1	30,30 €	20,00%	36,35	Bien de retour
Jeux et Jouets	213133352	Imagier l'alimentation	WESCO	36,33 €	14%	31,24 €	OUI	2	62,49 €	20,00%	74,99	Bien de retour
Jeux et Jouets	213138359	Grands bilibo	WESCO	22,67 €	14%	19,50 €	OUI	4	77,98 €	20,00%	93,58	Bien de retour
Jeux et Jouets	213101173	Gros ballon ultra léger Ø 85 cm	WESCO	26,92 €	14%	23,15 €	OUI	2	46,30 €	20,00%	55,56	Bien de retour
Jeux et Jouets	MM310	Maisonnette d'intérieur - blanche unie	CAT PATTES	440,79 €	20%	352,63 €	OUI	1	352,63 €	20,00%	423,6 €	Bien de retour
Jeux et Jouets	213111755	Poignées à rubans	WESCO	19,92 €	14%	17,13 €	OUI	1	17,13 €	20,00%	20,56	Bien de retour
Jeux et Jouets	3,13309E+12	Petipano lisa s'habille	NATHAN	24,25 €	17%	20,13 €	OUI	2	40,26 €	20,00%	48,31	Bien de retour
Jeux et Jouets	213128563	Marionnettes à doigts - animaux de la forêt	WESCO	15,50 €	14%	13,33 €	OUI	2	26,66 €	20,00%	31,99	Bien de retour
Lingerie	LEA SERVIETTES 01	Serviette éponge 380g/m², 50x100 cm	CENTEX	2,26 €	12%	1,99 €	OUI	60	119,33 €	20,00%	143,19	Bien de retour
Lingerie	LEA GANT 06	Gant éponge 400g/m², vert	CENTEX	0,43 €	12%	0,38 €	OUI	60	22,70 €	20,00%	27,24	Bien de retour
Livres	2-07-058437-2	Belle la Coccinelle - Antoon Krings - Gallimard	DECITRE	5,12 €	0%	5,12 €	OUI	1	5,12 €	5,50%	5,40	Bien de retour
Livres	2-211-07922-9	Chapeau rond rouge - Geoffroy de Pennart - Ecole des loisirs	DECITRE	4,70 €	0%	4,70 €	OUI	1	4,70 €	5,50%	4,96	Bien de retour
Livres	2-211-02341-X	Chihit - Peter Utton, Sally Grindley - Ecole des loisirs	DECITRE	11,10 €	0%	11,10 €	OUI	1	11,10 €	5,50%	11,71	Bien de retour
Livres	978-2-07-063229-9	Il y a un cauchemard dans mon placard - Mercer Mayer - Gallimard	DECITRE	4,18 €	0%	4,18 €	OUI	1	4,18 €	5,50%	4,41	Bien de retour
Livres	2-211-01093-8	La tempête - Florence Seyvos, Claude Ponti - Ecole des loisirs	DECITRE	10,67 €	0%	10,67 €	OUI	1	10,67 €	5,50%	11,26	Bien de retour

Livres	978-2-211-01961-7	Les trois brigands - Tomi Ungerer - Ecole des loisirs 21cmX29,5cmX1,1cm	DECITRE	11,89 €	0%	11,89 €	OUI	1	11,89 €	5,50%	12,54	Bien de retour
Livres	978-2-211-09785-7	Loulou - Grégoire Solotareff - Ecole des loisirs 32,6cmX47cmX1,5cm	DECITRE	22,43 €	0%	22,43 €	OUI	1	22,43 €	5,50%	23,66	Bien de retour
Livres	2-211-05694-6	Rafara - Anne-Catherine de Boel - Ecole des loisirs	DECITRE	4,27 €	0%	4,27 €	OUI	1	4,27 €	5,50%	4,50	Bien de retour
Livres	2-211-069894	Une soupe aux cailloux - Anaïs Vaugelade - Ecole des loisirs	DECITRE	4,27 €	0%	4,27 €	OUI	1	4,27 €	5,50%	4,50	Bien de retour
Livres	978-2-211-05878-0	Petit bleu et petit jaune - Leo Lionni - Ecole des loisirs	DECITRE	4,96 €	0%	4,96 €	OUI	1	4,96 €	5,50%	5,23	Bien de retour
Livres	2-84156-010-4	Loup - Olivier Douzou - Rouergue	DECITRE	9,00 €	0%	9,00 €	OUI	1	9,00 €	5,50%	9,50	Bien de retour
Livres	2-87767-172-0	Va t'en Grand monstre vert - Ed Emberley et E. Duval - Kaleidoscope	DECITRE	10,81 €	0%	10,81 €	OUI	1	10,81 €	5,50%	11,40	Bien de retour
Livres	2-211-03955-3	Bébé - F Manushkin et R Himler - Ecole des loisirs	DECITRE	8,10 €	0%	8,10 €	OUI	1	8,10 €	5,50%	8,55	Bien de retour
Livres	2-211-01771-1	Bébé chouette - P Benson et M Waddell - Kaleidoscope	DECITRE	4,96 €	0%	4,96 €	OUI	1	4,96 €	5,50%	5,23	Bien de retour
Livres	2-211-01344-9	Caline mi et Caline moi - Michel Gay - Ecole des loisirs	DECITRE	4,96 €	0%	4,96 €	OUI	1	4,96 €	5,50%	5,23	Bien de retour
Livres	2-211-06177-X	Grosse colère - Mireille d'Allancé - Ecole des loisirs	DECITRE	4,96 €	0%	4,96 €	OUI	1	4,96 €	5,50%	5,23	Bien de retour
Livres	2-211-06974-6	Des papas et des mamans - Jeanne Ashbé - Ecole des loisirs	DECITRE	10,81 €	0%	10,81 €	OUI	1	10,81 €	5,50%	11,40	Bien de retour
Livres	2-08-161027-2	Très Très fort - Cooke Oxenbury - Flammarion	DECITRE	4,91 €	0%	4,91 €	OUI	1	4,91 €	5,50%	5,18	Bien de retour
Livres	2-87767-355-3	La tétine de Nina - C. Naumann-Villemin - Kaleidoscope	DECITRE	10,81 €	0%	10,81 €	OUI	1	10,81 €	5,50%	11,40	Bien de retour
Livres	2-211-04710-6	Patras! - Philippe Corentin - Ecole des loisirs	DECITRE	4,96 €	0%	4,96 €	OUI	1	4,96 €	5,50%	5,23	Bien de retour
Livres	2-08-160999-1	Roule galette - Caputo / Belvès - Flammarion	DECITRE	9,91 €	0%	9,91 €	OUI	1	9,91 €	5,50%	10,45	Bien de retour
Livres	2-211-02893-4	Max et les maximonstres - Maurice Sendak - Ecole des loisirs	DECITRE	11,26 €	0%	11,26 €	OUI	1	11,26 €	5,50%	11,88	Bien de retour
Livres	2-84113-803-8	De la petite taupe qui voulait savoir qui lui avait fait sur la tête - Holzwarth / Eribbruch - Milan Jeunesse	DECITRE	5,32 €	0%	5,32 €	OUI	1	5,32 €	5,50%	5,61	Bien de retour
Livres	978-2-84181-296-7	La petite casserole d'Anatole-Isabelle Carrier/Édition BILOQUET	DECITRE	12,16 €	0%	12,16 €	OUI	1	12,16 €	5,50%	12,83	Bien de retour
Loisirs créatifs	PAD70	PAPIER NOIR 120 G 50 X 70 CM/ LA FEUILLE	OGEO	0,38 €	10%	0,34 €	OUI	1	0,34 €	20,00%	0,41	Bien de retour
Loisirs créatifs	PAD2120	PAPIER BLANC A DESSIN 120 G 50X65 CM/250	OGEO	29,68 €	10%	26,71 €	OUI	1	26,71 €	20,00%	32,05	Bien de retour



Loisirs créatifs	PAD725	PAPIER COULEUR 50 X 65 CM - 130 G /250	OGEO	37,96 €	10%	34,16 €	OUI	1	34,16 €	20,00%	41,00	Bien de retour
Loisirs créatifs	mai-47	PAPIER KRAFT BLANC 50 X 1 M	OGEO	9,74 €	10%	8,77 €	OUI	2	17,53 €	20,00%	21,04	Bien de retour
Loisirs créatifs	CIS15	CISEAUX PTIT JULO	OGEO	0,96 €	10%	0,86 €	OUI	4	3,46 €	20,00%	4,15	Bien de retour
Loisirs créatifs	COD21	COLLE BLANCHE EXTRA FORTE 5 LITRES	OGEO	14,32 €	10%	12,89 €	OUI	1	12,89 €	20,00%	15,47	Bien de retour
Loisirs créatifs	OGO40	OGEOFIX	OGEO	7,60 €	10%	6,84 €	OUI	2	13,68 €	20,00%	16,42	Bien de retour
Loisirs créatifs	CH 9096	CAHIER 90 G - 17 X 22 CM - 96 PAGES-SEYES	OGEO	0,48 €	10%	0,43 €	OUI	6	2,57 €	20,00%	3,08	Bien de retour
Mobilier pédagogique	SGE090	Multi relax dos Agile	LE DOS AGILE	60,00 €	0%	60,00 €	OUI	2	120,00 €	20,00%	144,00	Bien de retour
Repas	EC030VST0	Chaise empilable taille 0 vernis	CAT PATTES	66,53 €	0%	66,53 €	OUI	20	1 330,60 €	20,00%	1 58,72	Bien de retour
Repas	EC040VST3	Chaise adulte taille 3 piètements vernis	CAT PATTES	107,83 €	0%	93,60 €	OUI	2	187,20 €	20,00%	224,64	Bien de retour
Repas	213122024	Petite cuillère ENFANT	WESCO	8,17 €	14%	7,03 €	OUI	5	35,13 €	20,00%	42,16	Bien de retour
Repas	BVLACO	Bavoirs moyens/grands élastiques, 30x40 cm	CENTEX	1,63 €	12%	1,43 €	OUI	60	86,06 €	20,00%	103,28	Bien de retour
Repas	10939420	Boi à oreilles blanc 35 cl	PRESTA BABY	25,08 €	17%	20,82 €	OUI	2	41,63 €	20,00%	51,96	Bien de retour
Repas	10752315	Gobelet cristal	PRESTA BABY	41,75 €	17%	34,65 €	OUI	1	34,65 €	20,00%	43,25	Bien de retour
Repas	213106408	Plateau 3 compartiments blanc	WESCO	6,58 €	14%	5,66 €	OUI	40	226,35 €	20,00%	282,49	Bien de retour
Repas	213122023	Couteau inox ENFANT	WESCO	8,17 €	14%	7,03 €	OUI	4	28,10 €	20,00%	35,07	Bien de retour
Repas	213122025	Fourchettes inox ENFANT	WESCO	8,17 €	14%	7,03 €	OUI	4	28,10 €	20,00%	28,10	Bien de retour
Repas	ET013VST0	Table rectangulaire 60x50 cm, taille 0, vernis	CAT PATTES	137,43 €	0%	137,43 €	OUI	10	1 374,30 €	20,00%	1 649,16	Bien de retour
Repas	213145514	Repose pied pour enfants	WESCO	14,25 €	14%	12,26 €	OUI	5	61,28 €	20,00%	73,53	Bien de retour
Sommeil	WILOU	Couchette empilable	CENTEX	21,04 €	0%	21,04 €	OUI	6	126,24 €	20,00%	157,55	Bien de retour
Sommeil	WILCA	Cadre roulant pour couchette	CENTEX	34,30 €	8%	31,56 €	OUI	1	31,56 €	20,00%	39,38	Bien de retour
Sommeil	SCCOTI 50 E1	Sac de couchage hiver, coin coupé, motif Cocci	CENTEX	26,02 €	12%	22,90 €	OUI	24	549,54 €	20,00%	659,45	Bien de retour
Change	194061	Chariot à linge-DUST SIMPLE + PEDALE	ADAGE	126,57 €	0%	126,57 €	OUI	1	126,57 €	20,00%	151,88	Bien de retour
Change	0509613/U	Sac linge en tissu uni rouge	ADAGE	15,88 €	0%	15,88 €	OUI	5	79,40 €	20,00%	95,28	Bien de retour
Change	2525	Poubelle à couches Anglecare avec pédale	PRESTA BABY	34,00 €	0%	34,00 €	OUI	1	34,00 €	20,00%	40,80	Bien de retour
Change	2003	Lot de 3 recharges pour poubelle Angelcare	PRESTA BABY	23,83 €	0%	23,83 €	OUI	2	47,66 €	20,00%	57,19	Bien de retour
Change		Pupitre	ATHEX	380,00 €	0%	380,00 €	OUI	2	760,00 €	200%	912,00	Bien de retour
Equipement	3809250	Poste radio K7 SONY CFDS50	DARTY	47,99 €	0%	47,99 €	OUI	1	47,99 €	20,00%	57,59	Bien de retour
Equipement	213137646	Corde d'évacuation	WESCO	7,50 €	14%	6,45 €	OUI	4	25,80 €	20,00%	30,96	Bien de retour
Jeux et Jouets	3,13309E+12	Encastrement babytactil ferme	NATHAN	13,17 €	17%	10,93 €	OUI	2	21,86 €	20,00%	26,23	Bien de retour
Jeux et Jouets	3,13309E+12	Encastrement la maisonnette	NATHAN	19,17 €	17%	15,91 €	OUI	2	31,82 €	20,00%	38,19	Bien de retour
Jeux et Jouets	213101011	Pyramides des surprises	WESCO	15,33 €	14%	13,18 €	OUI	2	26,37 €	20,00%	31,64	Bien de retour
Jeux et Jouets	213124462	Pyramide de construction à empiler	WESCO	6,17 €	14%	5,31 €	OUI	2	10,61 €	20,00%	12,73	Bien de retour
Jeux et Jouets	5417	Pyramide DANTOY	PRESTA BABY	6,20 €	17%	5,15 €	OUI	2	10,29 €	20,00%	12,35	Bien de retour
Jeux et Jouets	213132603	Puzzle encastrement voitures	WESCO	9,08 €	14%	7,81 €	OUI	2	15,62 €	20,00%	18,74	Bien de retour
Jeux et Jouets	E1450	Puzzle les animaux de la ferme	PRESTA BABY	8,50 €	17%	7,06 €	OUI	2	14,11 €	20,00%	16,93	Bien de retour
Jeux et Jouets	3,13309E+12	Imagier sonores des petits	NATHAN	36,25 €	17%	30,09 €	OUI	2	60,18 €	20,00%	72,21	Bien de retour
Jeux et Jouets	213142025	Jeu de construction bristol bloc	WESCO	19,17 €	14%	16,49 €	OUI	2	32,97 €	20,00%	39,57	Bien de retour

Jeux et Jouets	203102626	Grandes étoiles de construction	WESCO	12,75 €	14%	10,97 €	OUI	2	21,93 €	20,00%	26,32	Bien de retour
Jeux et Jouets	213141542	Vêtement d'été poupée fille Taille 2	WESCO	10,25 €	14%	9,28 €	OUI	2	18,56 €	20,00%	22,27	Bien de retour
Jeux et Jouets	213141547	Vêtement d'été garçon taille 2	WESCO	10,25 €	14%	8,82 €	OUI	2	17,63 €	20,00%	21,16	Bien de retour
Jeux et Jouets	213139517	Couche poupées	WESCO	4,80 €	14%	4,13 €	OUI	5	20,64 €	20,00%	24,77	Bien de retour
Jeux et Jouets	213139514	Body poupées	WESCO	7,25 €	14%	6,24 €	OUI	4	24,94 €	20,00%	29,93	Bien de retour
Jeux et Jouets	213141478	Pyjama poupée taille 2	WESCO	9,42 €	14%	8,10 €	OUI	2	16,20 €	20,00%	19,44	Bien de retour
Jeux et Jouets	213102828	Poupées au corps mou sans cheveux-Européenne	WESCO	19,67 €	14%	16,47 €	OUI	2	32,94 €	20,00%	39,53	Bien de retour
Jeux et Jouets	213132536	Poupées au corps mou sans cheveux-Asiatique	WESCO	22,67 €	14%	19,50 €	OUI	2	38,99 €	20,00%	46,79	Bien de retour
Jeux et Jouets	313-3-09-371068-0	Poussette en bois poupées	NATHAN	70,83 €	17%	58,79 €	OUI	2	117,58 €	20,00%	141,09	Bien de retour
Jeux et Jouets	213126017	Boîte à formes	WESCO	18,67 €	17%	15,50 €	OUI	2	30,99 €	20,00%	37,19	Bien de retour
Jeux et Jouets	213111755	Poignées à rubans	WESCO	19,92 €	17%	16,53 €	OUI	1	16,53 €	20,00%	19,84	Bien de retour
Jeux et Jouets	213123054	Camion à benne maxi + 2 personnages	WESCO	14,58 €	17%	12,10 €	OUI	2	24,20 €	20,00%	29,04	Bien de retour
Jeux et Jouets	213123053	Camion échelle maxi + 2 personnages	WESCO	14,58 €	17%	12,10 €	OUI	2	24,20 €	20,00%	29,04	Bien de retour
Jeux et Jouets	213123050	Camion Pelleuse maci + 2 personnages	WESCO	14,58 €	17%	12,10 €	OUI	2	24,20 €	20,00%	29,04	Bien de retour
Jeux et Jouets	213106294	Circuit double	WESCO	24,92 €	17%	20,68 €	OUI	2	41,37 €	20,00%	49,64	Bien de retour
Jeux et Jouets	213124337	Gobelets gigognes à empiler	WESCO	6,67 €	17%	5,54 €	OUI	2	11,07 €	20,00%	13,29	Bien de retour
Jeux et Jouets	213121807	Maxi-lot cache cache animaux	WESCO	51,92 €	17%	43,09 €	OUI	1	43,09 €	20,00%	51,71	Bien de retour
Jeux et Jouets	213142622	Maxi-lot d'encastrement ANIMO	WESCO	23,75 €	17%	19,71 €	OUI	1	19,71 €	20,00%	23,66	Bien de retour
Jeux et Jouets	213139475	Rangement Visio bleu 6 poches, 70x51 cm	WESCO	31,83 €	17%	26,42 €	OUI	4	109,50 €	20,00%	136,65	Bien de retour
Jeux et Jouets	213141518	Mini billbo	WESCO	15,92 €	17%	13,21 €	OUI	2	26,43 €	20,00%	31,71	Bien de retour
Jeux et Jouets	213145153	Mini cuisine Marmiton	WESCO	140,83 €	17%	116,89 €	OUI	2	233,78 €	20,00%	280,53	Bien de retour
Jeux et Jouets	3,13309E+11	Dinette service complet- 20 pièces(absent fichier Nathan)	NATHAN	8,39 €	17%	19,00 €	OUI	3	57,00 €	20,00%	68,40 €	Bien de retour
Jeux et Jouets	213139886	Mini matelas à langer pour poupées	WESCO	14,17 €	14%	12,19 €	OUI	1	12,19 €	20,00%	14,62 €	Bien de retour
Lingerie	LEA SERVIETTES 06	Serviette éponge 380g/m², 50x100 cm	CENTEX	2,26 €	12%	1,99 €	OUI	60	119,33 €	20,00%	143,19	Bien de retour
Lingerie	CY400 91	Gant éponge 400g/m², azur	CENTEX	0,29 €	12%	0,26 €	OUI	60	15,31 €	20,00%	18,37	Bien de retour
Lingerie	BVLACO	Bavoires moyens/grands élastiques, 30x40 cm	CENTEX	1,63 €	12%	1,43 €	OUI	60	86,06 €	20,00%	103,28	Bien de retour
Livres	2-226-04046-3	Mandarine la petite souris - David & Noel Carter - Albin michel	DECITRE	10,36 €	0%	10,36 €	OUI	2	20,72 €	5,50%	21,86 €	Bien de retour
Livres	2-211-07422-7	Le livre des bruits - Soledad Bravi - Ecole des loisirs	DECITRE	10,81 €	0%	10,81 €	OUI	2	21,61 €	5,50%	22,80 €	Bien de retour
Livres	2-211-05759-4	Coucou - Jeanne Ashbé - Ecole des loisirs	DECITRE	7,66 €	0%	7,66 €	OUI	2	15,32 €	5,50%	16,16	Bien de retour
Livres	2-87767-022-8	Le beau ver dodu - Nancy Van Laan - Kaléidoscope	DECITRE	9,46 €	0%	9,46 €	OUI	2	18,92 €	5,50%	19,96	Bien de retour
Livres	2-211-05761-6	Bonjour ! - Jeanne Ashbé - Ecole des loisirs	DECITRE	6,76 €	0%	6,76 €	OUI	2	13,52 €	5,50%	14,26	Bien de retour

Livres	2-211-04759-9	Au revoir - Jeanne Ashbé - Ecole des loisirs	DECITRE	7,66 €	0%	7,66 €	OUI	2	15,32 €	5,50%	16,16 €	Bien de retour
Livres	2-211-01028-8	Bonsoir Lune - Wise Brown - Ecole des loisirs	DECITRE	9,91 €	0%	9,91 €	OUI	2	19,81 €	5,50%	20,90 €	Bien de retour
Livres	2-211-03873-5	Au lit petit monstre - Mario Ramos - Ecole des loisirs	DECITRE	9,46 €	0%	9,46 €	OUI	2	18,92 €	5,50%	19,96 €	Bien de retour
Livres	9,78E+12	Oh! C'est à qui ? - Lutin poche - Ecole des loisirs	DECITRE	5,23 €	0%	5,23 €	OUI	2	10,46 €	5,50%	11,04 €	Bien de retour
Livres	2-211-01090-3	Les aventures d'une petite bulle rouge - Jela Mari - Ecole des loisirs	DECITRE	9,91 €	0%	9,91 €	OUI	2	19,81 €	5,50%	20,90 €	Bien de retour
Mobilier pédagogique	SGE090	Multi relax dos Agile	LE DOS AGILE	60,00 €	0%	60,00 €	OUI	2	120,00 €	20,00%	144,00 €	Bien de retour
Repas	213122160	Fauteuil 2 accoudoirs Adulte Beige/Bleu (Allaitement)	WESCO	199,92 €	14%	171,93 €	OUI	2	343,86 €	20,00%	412,63 €	Bien de retour
Repas	ET013VST0	Table rectangulaire 60x50 cm, taille 0, vernis	CAT PATTES	137,43 €	0%	137,43 €	OUI	10	1 374,30 €	20,00%	1 649,16 €	Bien de retour
Repas	EC030VST0	Chaise empilable taille 0 vernis	CAT PATTES	66,53 €	0%	66,53 €	OUI	10	665,30 €	20,00%	798,36 €	Bien de retour
Repas	EF020VST0	Fauteuil, taille 0, vernis	CAT PATTES	78,47 €	0%	78,47 €	OUI	10	784,70 €	20,00%	941,64 €	Bien de retour
Repas	EC040VST3	Chaise adulte taille 3 piétements vernis	CAT PATTES	107,83 €	0%	107,83 €	OUI	2	215,66 €	20,00%	258,99 €	Bien de retour
Repas	10939420	Bol à oreilles blanc 35 cl	PRESTA BABY	25,08 €	17%	20,82 €	OUI	2	41,63 €	20,00%	51,96 €	Bien de retour
Repas	10752315	Gobelet cristal	PRESTA BABY	41,75 €	17%	34,65 €	OUI	1	34,65 €	20,00%	43,25 €	Bien de retour
Repas	10939220	Assiettes creuses	PRESTA BABY	30,75 €	17%	25,52 €	OUI	2	51,05 €	20,00%	63,70 €	Bien de retour
Repas	213122025	Fourchettes inox ENFANT	WESCO	8,17 €	14%	7,03 €	OUI	4	28,10 €	20,00%	28,10 €	Bien de retour
Repas	213122024	Petite cuillère ENFANT	WESCO	8,17 €	14%	7,03 €	OUI	4	28,10 €	20,00%	35,07 €	Bien de retour
Sommeil	CSDH 02060 120	Draps housses matelas 60 x 120 cm coton	CENTEX	5,11 €	13%	4,45 €	OUI	24	106,70 €	20,00%	128,04 €	Bien de retour
Sommeil	2236-5	1/2 Contour de matelas, bleu ciel	LUDOMAINE	270,42 €	25%	269,74 €	OUI	4	1 078,98 €	20,00%	1 346,59 €	Bien de retour
Sommeil	CSCDH51	Draps housse matelas 50x100 cm, coton	CENTEX	5,56 €	12%	4,89 €	OUI	30	146,78 €	20,00%	176,14 €	Bien de retour
Sommeil	TUCOTI 50/50	Turbulette 48x90 cm, motif Cocci	CENTEX	12,90 €	12%	11,35 €	OUI	20	227,04 €	20,00%	272,45 €	Bien de retour
Sommeil	EPOCB53	Combidraps sans élastique pour matelas 60x120 cm, éponge stretch, LILAS	CENTEX	23,58 €	12%	20,75 €	OUI	24	498,01 €	20,00%	597,61 €	Bien de retour
Sommeil	213141483	Matelas déhoussable 120 x 60 blanc	WESCO	27,41 €	14%	23,57 €	OUI	20	471,45 €	20,00%	565,74 €	Bien de retour
Jeux et Jouets	213101884	Baton de pluie	WESCO	16,00 €	14%	13,76 €	OUI	2	27,52 €	20,00%	33,02 €	Bien de retour
Jeux et Jouets	213111565	Couronne de 7 paires de cymbalottes	WESCO	9,58 €	14%	8,24 €	OUI	2	16,48 €	20,00%	19,77 €	Bien de retour
Jeux et Jouets	213101855	Tube résonnant 2 tons en bois	WESCO	6,25 €	14%	5,38 €	OUI	2	10,75 €	20,00%	12,90 €	Bien de retour
Jeux et Jouets	213101845	Guiro double	WESCO	9,17 €	14%	7,89 €	OUI	2	15,77 €	20,00%	18,93 €	Bien de retour
Jeux et Jouets	MOD116	PATE A MODELER BLANDIVER COULEURS VIVES	OGEO	3,01 €	10%	2,71 €	OUI	4	10,84 €	20,00%	13,00 €	Bien de retour
Musique	213121381	Cylindre à sons	WESCO	21,33 €	14%	18,34 €	OUI	2	36,69 €	20,00%	44,03 €	Bien de retour
Musique	213102881	Boîte à sons	WESCO	30,50 €	14%	26,23 €	OUI	1	26,23 €	20,00%	31,48 €	Bien de retour
Musique	213102881	Boîte à sons	WESCO	30,50 €	14%	26,23 €	OUI	1	26,23 €	20,00%	31,48 €	Bien de retour
Musique	213105517	Boîte à objets	WESCO	22,41 €	14%	19,27 €	OUI	1	19,27 €	20,00%	23,13 €	Bien de retour
Musique	213129756	Disques tactiles 2	WESCO	59,00 €	14%	50,74 €	OUI	1	50,74 €	20,00%	60,89 €	Bien de retour
Toilettes	394052	Combiné brosses WC adulte	ADAGE	1,35 €	0%	1,35 €	OUI	4	5,40 €	20,00%	6,48 €	Bien de retour
Equipement	VJ58	Vestiaire pour maîtresse de maison	HENRI JULIEN	178,00 €	0%	178,00 €	OUI	1	178,00 €	20,00%	213,60 €	Bien de retour

Equipement	643-27	Vestiaires 2 cases DEPART	JM BRUNEAU	84,00 €	0%	84,00 €	OUI	2	168,00 €	20,00%	201,60€	Bien de retour
Equipement		Montage vestiaires DEPART	JM BRUNEAU	19,00 €	0%	19,00 €	OUI	1	19,00 €		19,00	Bien de retour
Equipement	643-36	Vestiaires 2 cases SUIVANT	JM BRUNEAU	78,00 €	0%	78,00 €	OUI	5	390,00 €	20,00%	468,00€	Bien de retour
Equipement		Montage vestiaires SUIVANT	JM BRUNEAU	19,00 €	0%	19,00 €	OUI	1	19,00 €		19,00	Bien de retour
Vestiaire	409-58	5 Patères double, donc 10 boules	JM BRUNEAU	29,90 €	0%	29,90 €	OUI	2	59,80 €	20,00%	71,76	Bien de retour

# SURFANIOS Premium

Détergent désinfectant  
sols et surfaces



- Produit combinant les actions détergente et désinfectante en une opération simultanée
- Efficacité démontrée sur bactéries et moisissures isolées de l'environnement hospitalier
- Produit formulé sans aldéhyde
- Optimisation des données écotoxicologiques

PRODUIT À DILUER  
20 ml > 8 L



## INDICATIONS

Nettoyage et désinfection des sols, murs, matériel médical et dispositifs médicaux non invasifs (stéthoscopes, testeurs de glycémie, marteaux à réflexes...). Convient pour les surfaces pouvant entrer en contact avec les denrées alimentaires.

## CARACTÉRISTIQUES

- Solution de couleur verte
- pH du produit pur : 11,2
- pH du produit dilué (0,25%) : environ 8
- Densité : 1,007
- Indice de Réfraction : 1,3587

# SURFANIOS Premium

Détergent désinfectant sols et surfaces

## MODE D'EMPLOI

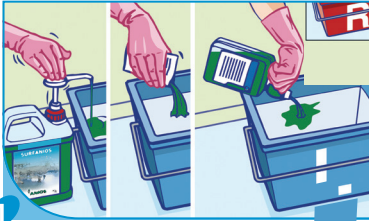

1 Remplir un seau de lavage avec 8 litres d'eau. **Dilution à 0,25%** : Verser une dose de 20 ml de SURFANIOS PREMIUM dans le seau de lavage.

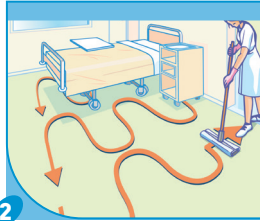

2 Après avoir effectué un balayage humide de la pièce, procéder au lavage en respectant le schéma de nettoyage : du fond vers la sortie. Le rinçage est inutile sauf si les zones à traiter sont destinées à être en contact avec la peau, les muqueuses ou les denrées alimentaires



3 Changer de franges autant de fois que nécessaire. Mettre la frange sale dans le récipient prévu à cet effet.



4 Après le nettoyage de chaque secteur, changer la frange, renouveler la solution de lavage.

## COMPOSITION

N-(3-aminopropyl)-N-dodécylpropane-1,3-diamine (N°CAS 2372-82-9 : 51mg/g), chlorure de didécylméthylammonium (N°CAS 7173-51-5 : 25mg/g), excipients.

## PRÉCAUTIONS D'EMPLOI

Dangereux – respectez les précautions d'emploi (Etablies selon les règles européennes en vigueur en matière de classification et d'étiquetage des produits chimiques). Utilisez les biocides avec précaution. Avant toute utilisation, lisez l'étiquette et les informations concernant le produit. Stockage entre +5°C et +35°C. Produit biocide destiné à la désinfection des surfaces en contact ou non avec les denrées alimentaires (Groupe 1-TP 2 & 4) et dispositif médical de classe IIa - usage usage réservé aux professionnels.

## CONDITIONNEMENTS

### SURFANIOS Premium

- 1 500 sachets de 20 ml.....Ref. 1917.129
- 2 12 flacons doseurs de 1 litre.....Ref. 1917.092
- 3 4 bidons de 5 litres avec 1 pompe doseuse de 20 ml.....Ref. 1917.036

## PROPRIÉTÉS MICROBIOLOGIQUES

Actif sur	Normes	Temps de contact
Bactéries	EN 1040, EN 13727, EN 1276	5 minutes
	EN 13697	30 minutes/0.25%
		15 minutes/0.5%
	BMR selon EN 1276 BMR selon EN 13697	5 minutes 15 minutes
Mycobactéries	Mycobacterium terrae : EN 14348, EN 14563	60 minutes/0.25% 30 minutes/0.5%
	Levures	EN 1275, EN 13624, EN 1650
EN 13697		30 minutes/0.25% 15 minutes/0.5%
		Moisissures
EN 1650	120 minutes	
EN 13697	30 minutes	
Virus	HIV-1, PRV (virus modèle de HBV), BVDV (virus modèle de HCV), HSV	5 minutes
	Coronavirus	15 minutes
	Vacciniavirus	60 minutes/0.25%
		15 minutes/0.5%

L'ensemble des activités antimicrobiennes du produit est inclus dans le dossier scientifique, disponible sur simple demande.







# Nettoyant Désinfectant Multisurfaces PREMIUM

**Le multisurface Premium assure le nettoyage et la désinfection en une seule opération des surfaces**

## Développement durable

### Une formulation ANIOSAFE

- ☑ Biodégradabilité supérieure à 99%.
- ☑ Ne contient pas d'alcool, pas de colorant, pas de parfum.
- ☑ Formule prête à l'emploi, facilite l'utilisation et limite le gaspillage.
- ☑ Pulvériser sous forme de mousse limitant la volatilité des composants.
- ☑ Formule optimisée réduisant l'émission de gaz à effet de serre.



## Une détergence haute performance

- Nettoie rapidement tout type de surface.
- Sans alcool, il ne détériore pas les surfaces sensibles.
- Séchage rapide et sans trace.
- Formulation brevetée.

## Une désinfection haute performance

- L'efficacité de nos produits est testée dans des conditions représentant celles rencontrées sur le terrain selon le système normatif européen.
- Large efficacité désinfectante y compris sur les micro-organismes résistants.
- Nettoie et désinfecte en une seule opération : Efficacité prouvée en conditions de saleté.

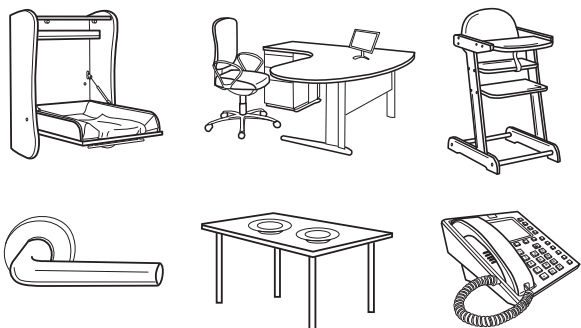

USAGE PROFESSIONNEL

Concentration	Activité	Temps	Normes
Prêt à l'emploi	Bactéricide	1 minute	EN 1040 EN 13727+A1* : Pseudomonas aeruginosa Staphylococcus aureus Enterococcus hirae
		2 minutes	EN 13697* : Pseudomonas aeruginosa Staphylococcus aureus Enterococcus hirae Escherichia coli
		3 minutes	EN 14561* : Pseudomonas aeruginosa Staphylococcus aureus Enterococcus hirae
	Levuricide et/ou Fongicide	3 minutes	EN 13624* (2013) : C.albicans
		5 minutes	EN 1275, EN 14562*, EN 13697* : C.albicans
		15 minutes	EN 1275 : Aspergillus niger
20 minutes		EN 13624 *(2013) : Aspergillus brasiliensis EN 14562*, EN 13697* : Aspergillus niger	
Tuberculocide	60 minutes	EN 14348*, EN 13697* : Mycobacterium terrae	
		Sur virus	Selon EN 14476* (2013) - Rotavirus - PRV (modèle virus HBV) - Vaccinia virus - Herpesvirus 5 minutes - Polyomavirus SV 40 30 minutes - Norovirus MNV

\* Normes d'application

- Efficacité également démontrée sur souches additionnelles

Concentration	Activité	Temps	Efficacité en conditions de saleté
Prêt à l'emploi	Bactéricide	1 minute	Selon EN 13727+A1 (2013) et Selon EN 13697 - Acinetobacter baumannii BLSE - Enterobacter cloacae OXA 48 - Enterococcus faecium ERV - Escherichia coli OXA 48 - Staphylococcus aureus SARM Selon EN 13727+A1 (2013) - Klebsiella pneumoniae OXA 48
		2 minutes	
		1 minute	

# Nettoyant Désinfectant Multisurfaces PREMIUM

Le multisurface Premium assure le nettoyage et la désinfection en une seule opération des surfaces



USAGE PROFESSIONNEL

## Mode d'emploi

- S'utilise sans dilution.
- Appliquer la mousse détergente désinfectante sur la zone à traiter ou de préférence sur un non-tissé.
- Bien répartir le produit (+/- 6 ml/m<sup>2</sup> soit environ 10 pulvérisations).
- Respecter le temps de contact indiqué pour l'activité antimicrobienne recherchée.
- Le rinçage est inutile sauf pour les surfaces en contact avec les denrées alimentaires, la peau ou les muqueuses

## Indications

- Mousse détergente désinfectante destinée au nettoyage et à la désinfection des surfaces : paillasses, plans de travail, mobilier, tables à langer, murs... Concept Breveté.

## Composition

- Chlorure de didécyldiméthylammonium (N°CAS 7173-51-5 : 3 mg/g), excipients.

## Données physico-chimiques

- Liquide limpide incolore
- Densité à +20°C : ≈ 1
- pH du produit pur à +20°C : ≈ 6

## Données réglementaires

- Dangereux - respectez les précautions d'emploi (établies selon les règles européennes en vigueur en matière de classification et d'étiquetage des produits chimiques). Utilisez les biocides avec précaution. Avant toute utilisation, lisez l'étiquette et les informations concernant le produit.
- Stockage : entre +5°C et +35°C.
- Produit biocide destiné à la désinfection des surfaces en contact ou non avec les denrées alimentaires (Groupe1-TP 2 & 4) - usage réservé aux professionnels.
- Fabriqué en France.

## Conditionnements

- 4 bidons — 5kg réf : 2471504
- 6 flacons — 750ml réf : 2471560

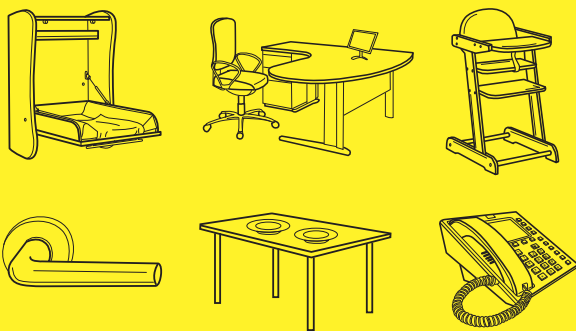



# Nettoyant Sols

Bidon 5 litres



## CARACTÉRISTIQUES PHYSICO-CHIMIQUES

- aspect liquide limpide
- couleur incolore (sans colorants)
- parfum romarin
- pH: 10 - 11 (pur), 7 - 8 (dilution)
- densité à 20°C : 1,02 +/- 0,01
- solubilité totale dans l'eau

## UTILISATEURS

Professionnels de l'hôtellerie, de la restauration, de l'entretien des hôpitaux, cliniques, maisons de retraite, établissements scolaires, entreprises, bureaux, magasins et surfaces de ventes...

## COMPOSITION SUIVANT LE RÈGLEMENT DÉTERGENT 648/2004/CE

Moins de 5% : agents de surface non ioniques, agents de surface anioniques, savon. Parfum.

## AVANTAGES PRODUITS

Le nettoyant Sols Ecolabel L'ARBRE VERT Professionnel est un concentré à diluer élaboré pour l'entretien régulier de la plupart des sols lavables : carrelages, tommettes, plastiques, parquets vitrifiés, pierres naturelles... Aussi efficace en eau douce qu'en eau dure. Utilisation particulièrement adaptée pour une auto-laveuse, car peu moussant.

Produit approuvé Haute Qualité Environnementale pour Allergiques et labellisé « Allergènes Contrôlés » par les médecins allergologues de l'ARCAA, Association de Recherche Clinique en Allergologie et Asthmologie.

Répond aux critères du label ECOLOGIQUE Européen. Sa composition et ses hautes performances ont été validées par AFNOR Certification.

Le nettoyant sols Ecolabel L'ARBRE VERT Professionnel est «contact alimentaire» (conforme à la législation relative aux produits de nettoyage du matériel pouvant se trouver au contact des denrées alimentaires - arrêté du 19 décembre 2013).

- Produit sans substances officiellement reconnues allergènes cutanés par le règlement cosmétique CE 1223/2009 et ses adaptations. Conçu pour minimiser les risques d'allergies.
- Composition sans phosphates, sans éthers de glycol, sans phtalates et sans colorants.
- Sans symbole de danger, ni phrase de risque.
- Emballage 100% recyclable.
- Formule non testée sur les animaux.

## MODE D'EMPLOI

**Entretien courant** > Voir tableau ci-dessous. 30 ml pour 6 L d'eau.

**Utilisation machine** > Respecter les doses recommandées par le constructeur de la machine.

**Pur** > directement sur les taches difficiles.

Pour les surfaces en contact avec les denrées alimentaires, il est obligatoire de rincer à l'eau potable.

Le nettoyant sols Ecolabel L'ARBRE VERT Professionnel est un produit concentré. Il s'utilise en quantité réduite par rapport aux produits normaux.

Utilisation machine	DOSAGE ML/L	DOSAGE %
Surface peu sale	1,5 ml/l	0,15%
Surface sale	2,5 ml/l	0,25%
Utilisation manuelle	DOSAGE ML/L	DOSAGE %
Surface peu sale	2,5 ml/l	0,25%
Surface sale	5 ml/l	0,50%

Un dosage correct permet de réaliser des économies et de réduire l'incidence du produit sur l'environnement.

SOLS & SURFACES



[www.arbrevet.fr](http://www.arbrevet.fr)

Le Moulin St Pierre - CS 201 54  
Les Taillades - 84304 Cavaillon Cedex  
Tél. +33 (0)4 90 78 70 70  
Fax +33 (0)4 90 78 70 61

■ ■ PME et fabrication françaises

# Nettoyant Sols



bidon 5 litres

GENCOD	ITF 14	CODE PALETTE	CODE NOVAMEX
3 450 605 156 201	13 450 605 156 208	03 450 601 003 998	28243

## INFORMATIONS TECHNIQUES PRODUITS

Poids brut unitaire		5,30 kg
	Longueur unitaire	186 mm
	Largeur unitaire	126 mm
	Hauteur unitaire	291 mm
Volume net unitaire		5 litres

## CARTON

Nbre UVC		4
Poids net carton		20,36 kg
Poids brut carton		21,63 kg
	Longueur	385 mm
	Largeur	267 mm
	Hauteur	302 mm

## PALETTE

Nbre UVC/Palette	144
Nbre couches	4
Nbre cartons/Couche	9
Nbre cartons/Palette	36
Poids net palette	733 kg
Poids brut palette	800,7 kg
Hauteur palette	1,358 m
Dimension palette	Europe